

| 2010年 疫学統計 | | | |
|-------------------|-----------|---|--------------|
| 人口 | 2,968,865 | 人 | (全国) |
| 新登録中外国人 | 14 | 名 | 3.4% (4.1%) |
| 新登録中ホームレス経験あり | 7 | 名 | 1.7% (1.4%) |
| 新登録30-59歳男中無職かつ生保 | 5 | 名 | 7.1% (10.8%) |

| 年次推移(年) | '06 | '07 | '08 | '09 | '10 |
|---------------|------|------|------|------|------|
| 新登録数 | 524 | 456 | 422 | 446 | 410 |
| 人口10万対率 | 17.6 | 15.4 | 14.2 | 15.1 | 13.8 |
| 新登録肺結核喀痰塗抹陽性数 | 181 | 186 | 144 | 145 | 155 |
| 人口10万対率 | 6.1 | 6.3 | 4.9 | 4.9 | 5.2 |

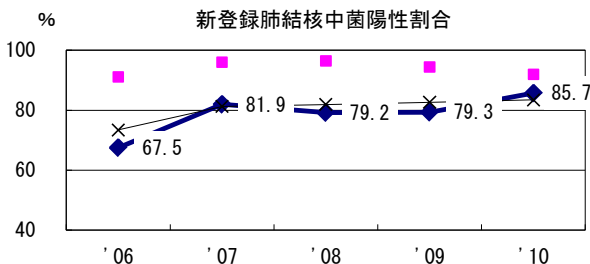

前年登録喀痰塗抹陽性初回治療者の治療成績

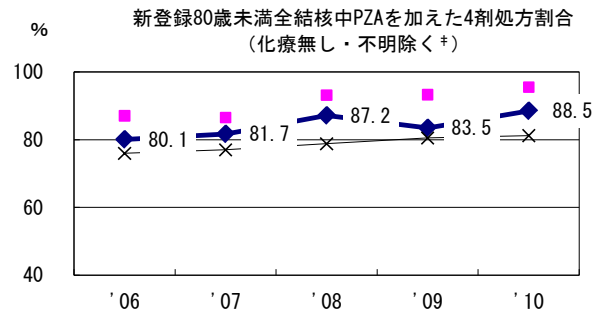
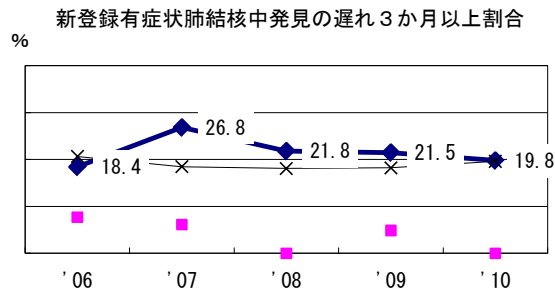
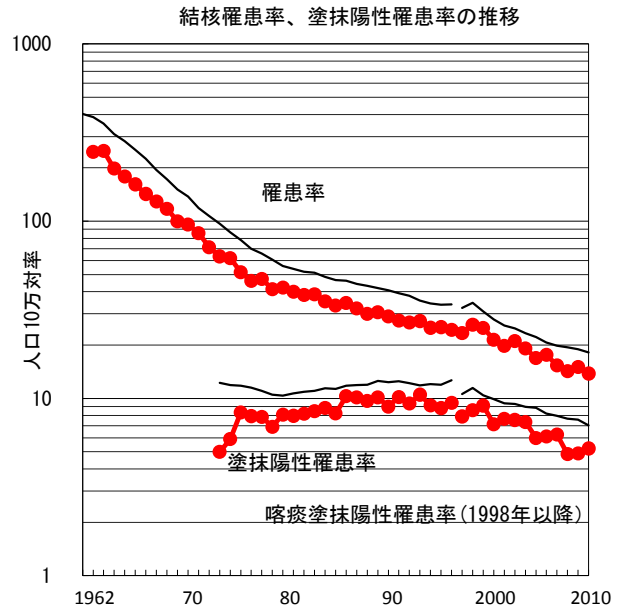
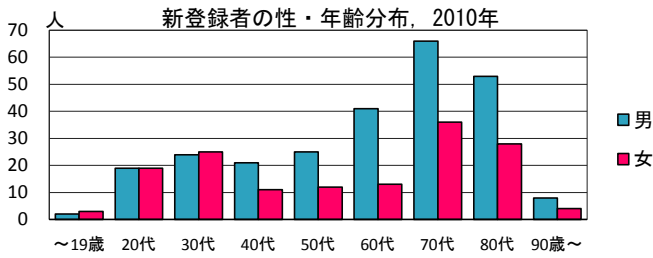
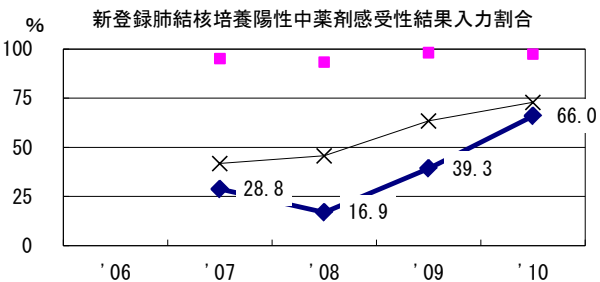
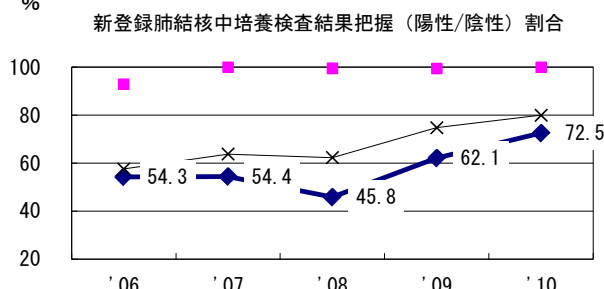
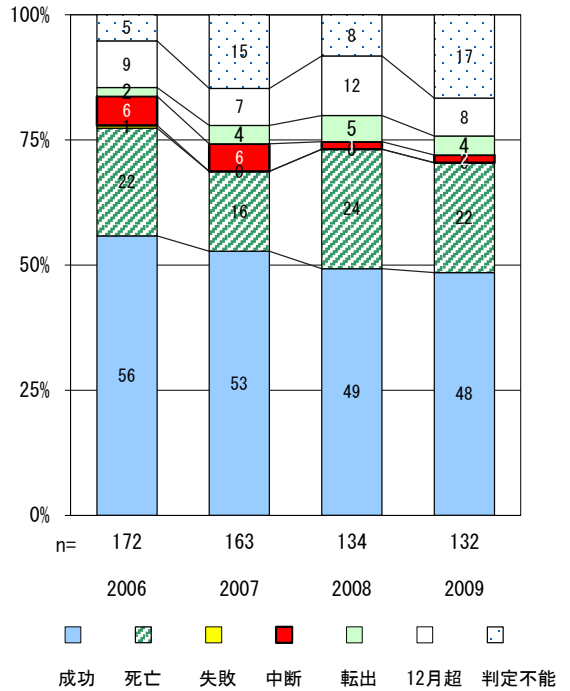

◆ 茨城 ■ 最良県市 × 全国

| | '06 | '07 | '08 | '09 | '10 | 登録年 | '07 | '08 | '09 | 全国 |
|----------------|------|------|------|------|------|-----------------------|-----|-----|-----|-------|
| † 発見の遅れ情報不明(%) | 12.9 | 22.1 | 37.3 | 49.4 | 62.6 | 前年登録者全結核治療期間中央値(日) | 214 | 252 | 220 | (270) |
| ‡ 化療無し・不明(%) | 1.5 | 1.7 | 5.0 | 1.8 | 0.9 | 前年登録者肺結核退院者入院期間中央値(日) | 50 | 53 | 41 | (68) |