

結核管理図

平成22年

30

和歌山県

|            |    | 単位                   | 指標値       | 66都道府<br>県市平均 | 基準化<br>偏差 |       |
|------------|----|----------------------|-----------|---------------|-----------|-------|
| 人口         |    |                      | 1,001,261 |               |           |       |
| 新登録者数      |    |                      | 208       |               |           |       |
| 罹患率(10万対)  |    |                      | 20.8      |               |           |       |
| 年末活動性結核者数  |    |                      | 143       |               |           |       |
| 有病率(10万対)  |    |                      | 14.3      |               |           |       |
| 年末総登録数     |    |                      | 441       |               |           |       |
| <hr/>      |    |                      |           |               |           |       |
| 蔓延状況       | 1  | 全結核罹患率               | 10万対      | 20.77         | 17.34     | 0.61  |
|            | 2  | 喀痰塗抹陽性肺結核罹患率         | 10万対      | 7.29          | 6.73      | 0.23  |
|            | 3  | 結核死亡率                | 10万対      | 2.91          | 1.63      | 2.26  |
| 潜在性結核感染症   | 4  | 潜在性結核感染症治療対象者届出率     | 10万対      | 5.09          | 3.42      | 1.01  |
| 患者背景       | 5  | 新登録中外国籍割合            | %         | 1.44          | 3.66      | -1.01 |
|            | 6  | 新登録中65歳以上割合          | %         | 65.87         | 64.05     | 0.19  |
| 患者発見 発見の遅れ | 7  | 発病～初診2か月以上割合         | %         | 17.60         | 15.85     | 0.25  |
|            | 8  | 初診～診断1か月以上割合         | %         | 39.20         | 22.75     | 2.38  |
|            | 9  | 発病～診断3か月以上割合         | %         | 21.60         | 17.34     | 0.58  |
| 接触者健診      | 10 | 新肺結核中接触者健診発見割合       | %         | 2.53          | 3.39      | -0.45 |
|            | 11 | 新登録患者1名あたり接触者健診実施数   | 延人数       | 7.18          | 6.81      | 0.10  |
| 診断         | 12 | 新登録中肺外結核割合           | %         | 24.04         | 22.63     | 0.29  |
|            | 13 | 新肺結核中再治療割合           | %         | 13.29         | 8.09      | 1.86  |
|            | 14 | 新肺結核中菌陽性割合           | %         | 85.44         | 84.32     | 0.24  |
| 治療         | 15 | 新全結核80歳未満中Z含む4剤処方割合  | %         | 80.14         | 77.06     | 0.43  |
| 入院期間       | 16 | 前年登録肺結核退院者入院期間中央値    | 日         | 64.50         | 68.64     | -0.24 |
| 治療期間       | 17 | 前年全結核治療完遂継続者治療期間中央値  | 日         | 270.50        | 263.08    | 0.28  |
|            | 18 | 年末活動性全結核中2年以上治療割合    | %         | 2.10          | 2.10      | 0.00  |
| 治療成績       | 19 | 肺喀塗陽性初回コホート治療成功割合    | %         | 62.50         | 51.33     | 1.40  |
|            | 20 | 肺喀塗陽性初回コホート死亡割合      | %         | 22.50         | 20.52     | 0.40  |
|            | 21 | 肺喀塗陽性初回コホート失敗脱落割合    | %         | 6.25          | 4.88      | 0.45  |
|            | 22 | 肺喀塗陽性初回コホート転出割合      | %         | 0.00          | 2.58      | -1.19 |
|            | 23 | 肺喀塗陽性初回コホート12か月超治療割合 | %         | 5.00          | 11.01     | -1.28 |
|            | 24 | 肺喀塗陽性初回コホート判定不能割合    | %         | 3.75          | 9.68      | -1.14 |
| 情報管理       | 25 | 新肺有症状中発見遅れ期間把握割合     | %         | 100.00        | 66.09     | 1.53  |
|            | 26 | 新肺結核中培養等検査結果把握割合     | %         | 97.47         | 78.75     | 1.23  |
|            | 27 | 新肺培養陽性中薬剤感受性結果把握割合   | %         | 95.87         | 65.50     | 1.64  |
|            | 28 | 年末総登録中病状不明割合         | %         | 7.26          | 13.08     | -0.59 |
| その他        | 29 | 年末活動性全結核中生活保護割合      | %         | 8.39          | 6.47      | 0.37  |

- 3. 結核死亡率は人口動態による。
- 11. この指標値は前年の成績であり、接触者健診実施数は地域保健・健康増進事業報告の定期外健診実施総数より抜粋した。
- 16. 前年の新登録肺結核患者で登録時入院患者が対象である。
- 17. 前年の新登録患者で登録時入院または外来の患者が対象である。
- 19～24. 前年の新登録喀痰塗抹陽性肺結核初回治療患者が対象である。

指定都市別掲66都道府県市版

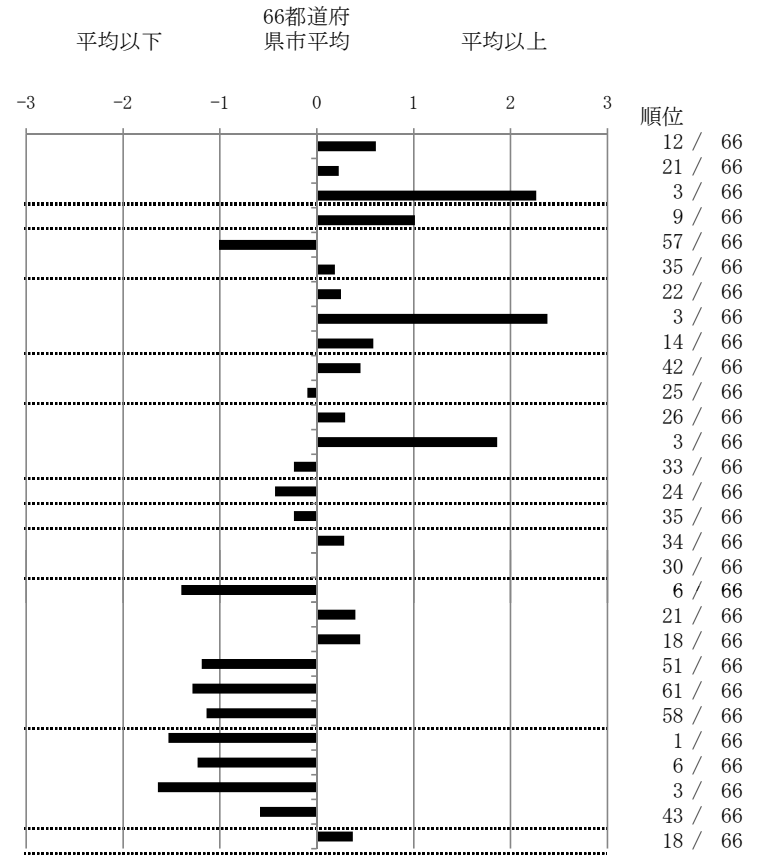

グラフと偏差の符号が逆： 順位は指標値  
指標値番号：10, 11, 14, 15, 19, 25, 26, 27 による降順位