

結核管理図

平成22年

32

島根県

| | |
|-----------|---------|
| 人口 | 716,354 |
| 新登録者数 | 129 |
| 罹患率(10万対) | 18.0 |
| 年末活動性結核者数 | 75 |
| 有病率(10万対) | 10.5 |
| 年末総登録数 | 278 |

| | | 単位 | 指標値 | 66都道府 県市平均 | 基準化 偏差 | |
|------------|----|----------------------|------|---------------|-----------|-------|
| 蔓延状況 | 1 | 全結核罹患率 | 10万対 | 18.01 | 17.34 | 0.12 |
| | 2 | 喀痰塗抹陽性肺結核罹患率 | 10万対 | 7.68 | 6.73 | 0.38 |
| | 3 | 結核死亡率 | 10万対 | 0.98 | 1.63 | -1.14 |
| 潜在性結核感染症 | 4 | 潜在性結核感染症治療対象者届出率 | 10万対 | 4.19 | 3.42 | 0.46 |
| 患者背景 | 5 | 新登録中外国籍割合 | % | 3.10 | 3.66 | -0.25 |
| | 6 | 新登録中65歳以上割合 | % | 68.22 | 64.05 | 0.43 |
| 患者発見 発見の遅れ | 7 | 発病～初診2か月以上割合 | % | 5.00 | 15.85 | -1.55 |
| | 8 | 初診～診断1か月以上割合 | % | 26.32 | 22.75 | 0.52 |
| | 9 | 発病～診断3か月以上割合 | % | 5.00 | 17.34 | -1.69 |
| 接触者健診 | 10 | 新肺結核中接触者健診発見割合 | % | 5.38 | 3.39 | 1.05 |
| | 11 | 新登録患者1名あたり接触者健診実施数 | 延人数 | 8.45 | 6.81 | 0.44 |
| 診断 | 12 | 新登録中肺外結核割合 | % | 27.91 | 22.63 | 1.10 |
| | 13 | 新肺結核中再治療割合 | % | 8.60 | 8.09 | 0.18 |
| | 14 | 新肺結核中菌陽性割合 | % | 88.17 | 84.32 | 0.81 |
| 治療 | 15 | 新全結核80歳未満中Z含む4剤処方割合 | % | 82.43 | 77.06 | 0.75 |
| 入院期間 | 16 | 前年登録肺結核退院者入院期間中央値 | 日 | 48.00 | 68.64 | -1.18 |
| 治療期間 | 17 | 前年全結核治療完遂継続者治療期間中央値 | 日 | 203.00 | 263.08 | -2.28 |
| | 18 | 年末活動性全結核中2年以上治療割合 | % | 1.33 | 2.10 | -0.57 |
| 治療成績 | 19 | 肺喀塗陽性初回コホート治療成功割合 | % | 58.49 | 51.33 | 0.90 |
| | 20 | 肺喀塗陽性初回コホート死亡割合 | % | 26.42 | 20.52 | 1.19 |
| | 21 | 肺喀塗陽性初回コホート失敗脱落割合 | % | 5.66 | 4.88 | 0.25 |
| | 22 | 肺喀塗陽性初回コホート転出割合 | % | 0.00 | 2.58 | -1.19 |
| | 23 | 肺喀塗陽性初回コホート12か月超治療割合 | % | 7.55 | 11.01 | -0.74 |
| | 24 | 肺喀塗陽性初回コホート判定不能割合 | % | 1.89 | 9.68 | -1.49 |
| 情報管理 | 25 | 新肺有症状中発見遅れ期間把握割合 | % | 51.95 | 66.09 | -0.64 |
| | 26 | 新肺結核中培養等検査結果把握割合 | % | 82.80 | 78.75 | 0.27 |
| | 27 | 新肺培養陽性中薬剤感受性結果把握割合 | % | 62.90 | 65.50 | -0.14 |
| | 28 | 年末総登録中病状不明割合 | % | 9.71 | 13.08 | -0.34 |
| その他 | 29 | 年末活動性全結核中生活保護割合 | % | 1.33 | 6.47 | -0.99 |

- 3. 結核死亡率は人口動態による。
- 11. この指標値は前年の成績であり、接触者健診実施数は地域保健・健康増進事業報告の定期外健診実施総数より抜粋した。
- 16. 前年の新登録肺結核患者で登録時入院患者が対象である。
- 17. 前年の新登録患者で登録時入院または外来の患者が対象である。
- 19～24. 前年の新登録喀痰塗抹陽性肺結核初回治療患者が対象である。

指定都市別掲66都道府県市版

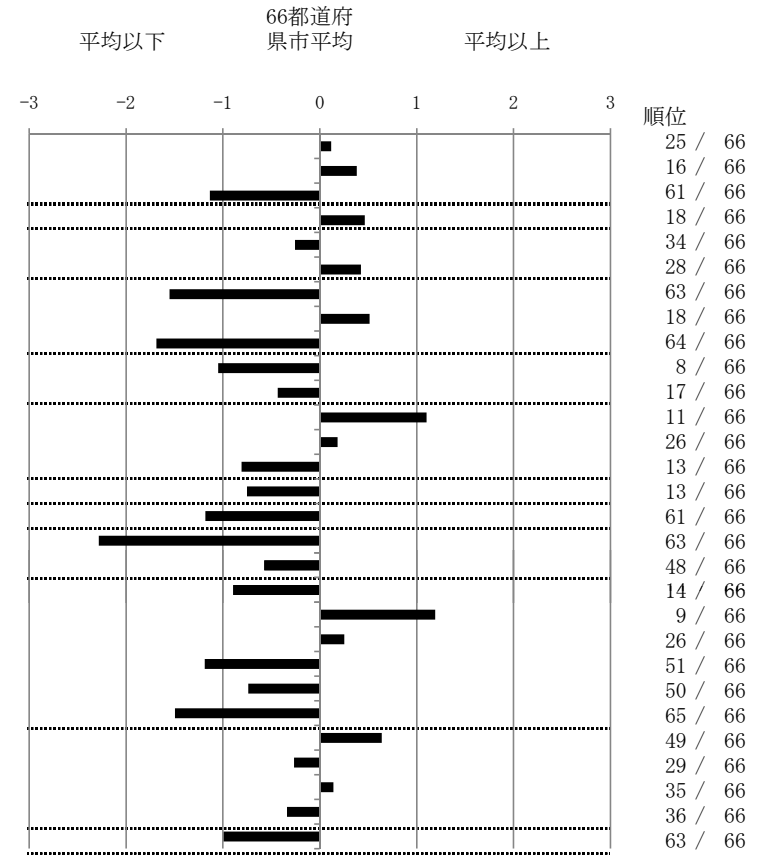

グラフと偏差の符号が逆： 順位は指標値
指標値番号：10, 11, 14, 15, 19, 25, 26, 27 による降順位