

結核管理図

平成25年

M12

京都市

|                  |                         | 単位   | 指標値    | 67都道府<br>県市平均 | 基準化<br>偏差 |
|------------------|-------------------------|------|--------|---------------|-----------|
| 人口               | 1,470,742               |      |        |               |           |
| 新登録者数            | 286                     |      |        |               |           |
| 罹患率(10万対)        | 19.4                    |      |        |               |           |
| 年末活動性結核者数        | 203                     |      |        |               |           |
| 有病率(10万対)        | 13.8                    |      |        |               |           |
| 年末総登録数           | 605                     |      |        |               |           |
| 蔓延状況             | 1 全結核罹患率                | 10万対 | 19.45  | 15.48         | 0.80      |
|                  | 2 喀痰塗抹陽性肺結核罹患率          | 10万対 | 8.70   | 6.10          | 1.13      |
|                  | 3 結核死亡率                 | 10万対 | 1.50   | 1.63          | -0.22     |
| 潜在性結核感染症<br>患者背景 | 4 潜在性結核感染症治療対象者届出率      | 10万対 | 5.92   | 5.35          | 0.27      |
|                  | 5 新登録中外国出生者割合           | %    | 5.59   | 4.47          | 0.38      |
|                  | 6 新登録中65歳以上割合           | %    | 69.23  | 69.21         | 0.00      |
| 患者発見 発見の遅れ       | 7 発病～初診2か月以上割合          | %    | 31.71  | 16.83         | 1.98      |
|                  | 8 初診～診断1か月以上割合          | %    | 19.51  | 21.53         | -0.27     |
|                  | 9 発病～診断3か月以上割合          | %    | 28.05  | 17.23         | 1.37      |
| 接触者健診            | 10 新肺結核中接触者健診発見割合       | %    | 0.47   | 3.82          | -1.54     |
|                  | 11 新登録患者1名あたり接触者健診実施数   | 延人数  | 9.23   | 9.05          | 0.05      |
| 診断               | 12 新登録中肺外結核割合           | %    | 25.87  | 23.68         | 0.40      |
|                  | 13 新肺結核中再治療割合           | %    | 7.08   | 6.18          | 0.33      |
|                  | 14 新肺結核中菌陽性割合           | %    | 90.57  | 86.39         | 0.84      |
| 治療               | 15 新全結核80歳未満中Z含2・4剤処方割合 | %    | 76.74  | 79.43         | -0.37     |
| 入院期間             | 16 前年登録肺結核退院者入院期間中央値    | 日    | 53.50  | 67.13         | -0.98     |
| 治療期間             | 17 前年全結核治療完遂継続者治療期間中央値  | 日    | 272.00 | 265.81        | 0.36      |
|                  | 18 年末活動性全結核中2年以上治療割合    | %    | 0.99   | 1.25          | -0.25     |
| 治療成績             | 19 肺喀塗陽性初回コホート治療成功割合    | %    | 50.50  | 47.68         | 0.38      |
|                  | 20 肺喀塗陽性初回コホート死亡割合      | %    | 26.73  | 24.51         | 0.34      |
|                  | 21 肺喀塗陽性初回コホート失敗脱落割合    | %    | 1.98   | 4.83          | -0.82     |
|                  | 22 肺喀塗陽性初回コホート転出割合      | %    | 1.98   | 2.69          | -0.30     |
|                  | 23 肺喀塗陽性初回コホート12か月超治療割合 | %    | 12.87  | 9.96          | 0.58      |
|                  | 24 肺喀塗陽性初回コホート判定不能割合    | %    | 5.94   | 10.32         | -0.86     |
| 情報管理             | 25 新肺有症状中発見遅れ期間把握割合     | %    | 95.91  | 60.97         | 1.57      |
|                  | 26 新肺結核中培養等検査結果把握割合     | %    | 97.17  | 79.25         | 1.17      |
|                  | 27 新肺培養陽性中薬剤感受性結果把握割合   | %    | 98.21  | 61.23         | 1.62      |
|                  | 28 年末総登録中病状不明割合         | %    | 11.07  | 23.04         | -0.93     |
| その他              | 29 年末活動性全結核中生活保護割合      | %    | 9.85   | 6.72          | 0.58      |

- 3. 結核死亡率は人口動態による。
- 11. この指標値は前年の成績であり、接触者健診実施数は地域保健・健康増進事業報告の接触者健診実施総数より抜粋した。
- 16. 前年の新登録肺結核患者で登録時入院患者が対象である。
- 17. 前年の新登録患者で登録時入院または外来の患者が対象である。
- 19～24. 前年の新登録喀痰塗抹陽性肺結核初回治療患者が対象である。

指定都市別掲67都道府県市版

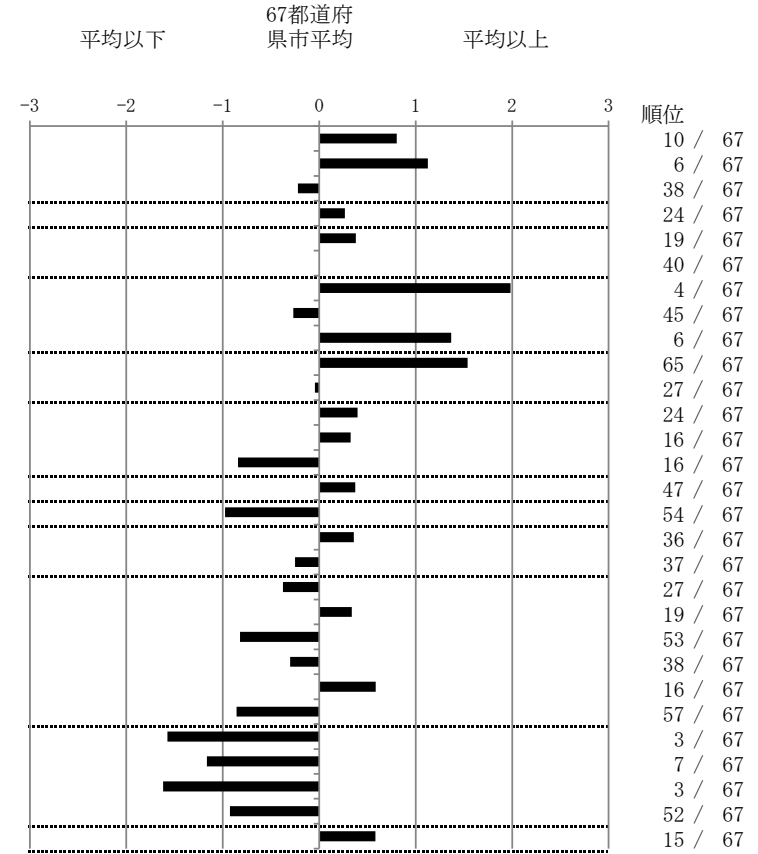

グラフと偏差の符号が逆：  
 指標値番号：10, 11, 14, 15, 19, 25, 26, 27  
 順位は指標値による降順位