

結核管理図

平成29年

M16

岡山市

| | |
|-----------|---------|
| 人口 | 709,302 |
| 新登録者数 | 80 |
| 罹患率(10万対) | 11.3 |
| 年末活動性結核者数 | 39 |
| 有病率(10万対) | 5.5 |
| 年末総登録数 | 204 |

| | 単位 | 指標値 | 67都道府 県市平均 | 基準化 偏差 |
|-------------------------|------|--------|---------------|-----------|
| 蔓延状況 | | | | |
| 1 全結核罹患率 | 10万対 | 11.28 | 12.64 | -0.35 |
| 2 喀痰塗抹陽性肺結核罹患率 | 10万対 | 4.79 | 4.84 | -0.03 |
| 3 結核死亡率 | 10万対 | 1.66 | 1.81 | -0.19 |
| 潜在性結核感染症 | | | | |
| 4 潜在性結核感染症治療対象者届出率 | 10万対 | 11.56 | 5.40 | 2.79 |
| 患者背景 | | | | |
| 5 新登録中外国出生者割合 | % | 17.50 | 8.04 | 1.92 |
| 6 新登録中65歳以上割合 | % | 68.75 | 70.79 | -0.23 |
| 患者発見 発見の遅れ | | | | |
| 7 発病～初診2か月以上割合 | % | 12.50 | 18.75 | -0.81 |
| 8 初診～診断1か月以上割合 | % | 9.52 | 20.47 | -1.66 |
| 9 発病～診断3か月以上割合 | % | 15.00 | 18.99 | -0.47 |
| 接触者健診 | | | | |
| 10 新肺結核中接触者健診発見割合 | % | 1.37 | 3.82 | -1.07 |
| 11 新登録患者1名あたり接触者健診実施数 | 延人数 | 12.00 | 8.57 | 0.64 |
| 診断 | | | | |
| 12 新登録中肺外結核割合 | % | 8.75 | 23.62 | -2.88 |
| 13 新肺結核中再治療割合 | % | 1.37 | 4.91 | -1.45 |
| 14 新肺結核中菌陽性割合 | % | 79.45 | 87.23 | -1.71 |
| 治療 | | | | |
| 15 全結核80歳未満中Z含む4剤処方割合 | % | 88.10 | 82.23 | 0.89 |
| 入院期間 | | | | |
| 16 前年登録肺結核退院者入院期間中央値 | 日 | 93.00 | 63.74 | 2.05 |
| 治療期間 | | | | |
| 17 前年全結核治療完遂継続者治療期間中央値 | 日 | 260.00 | 266.00 | -0.28 |
| 18 年末活動性全結核中2年以上治療割合 | % | 0.00 | 0.45 | -0.61 |
| 治療成績 | | | | |
| 19 肺喀塗陽性初回コホート治療成功割合 | % | 55.56 | 64.00 | -1.19 |
| 20 肺喀塗陽性初回コホート死亡割合 | % | 22.22 | 29.30 | -1.06 |
| 21 肺喀塗陽性初回コホート失敗脱落割合 | % | 0.00 | 1.06 | -0.74 |
| 22 肺喀塗陽性初回コホート転出割合 | % | 11.11 | 3.00 | 3.38 |
| 23 肺喀塗陽性初回コホート12か月超治療割合 | % | 3.70 | 2.28 | 0.63 |
| 24 肺喀塗陽性初回コホート判定不能割合 | % | 7.41 | 0.35 | 6.45 |
| 情報管理 | | | | |
| 25 新肺有症状中発見遅れ期間把握割合 | % | 90.91 | 62.84 | 1.21 |
| 26 新肺結核中培養等検査結果把握割合 | % | 95.89 | 88.45 | 0.68 |
| 27 新肺培養陽性中薬剤感受性結果把握割合 | % | 87.50 | 74.96 | 0.68 |
| 28 年末総登録中病状不明割合 | % | 40.69 | 19.25 | 1.52 |
| その他 | | | | |
| 29 年末活動性全結核中生活保護割合 | % | 7.69 | 6.04 | 0.36 |

- 3. 結核死亡率は人口動態による。
- 11. この指標値は前年の成績であり、接触者健診実施数は地域保健・健康増進事業報告の接触者健診実施総数より抜粋した。
- 16. 前年の新登録肺結核患者で登録時入院患者が対象である。
- 17. 前年の新登録患者で登録時入院または外来の患者が対象である。
- 19～24. 前年の新登録肺結核初回治療患者が対象である。

指定都市別掲67都道府県市版

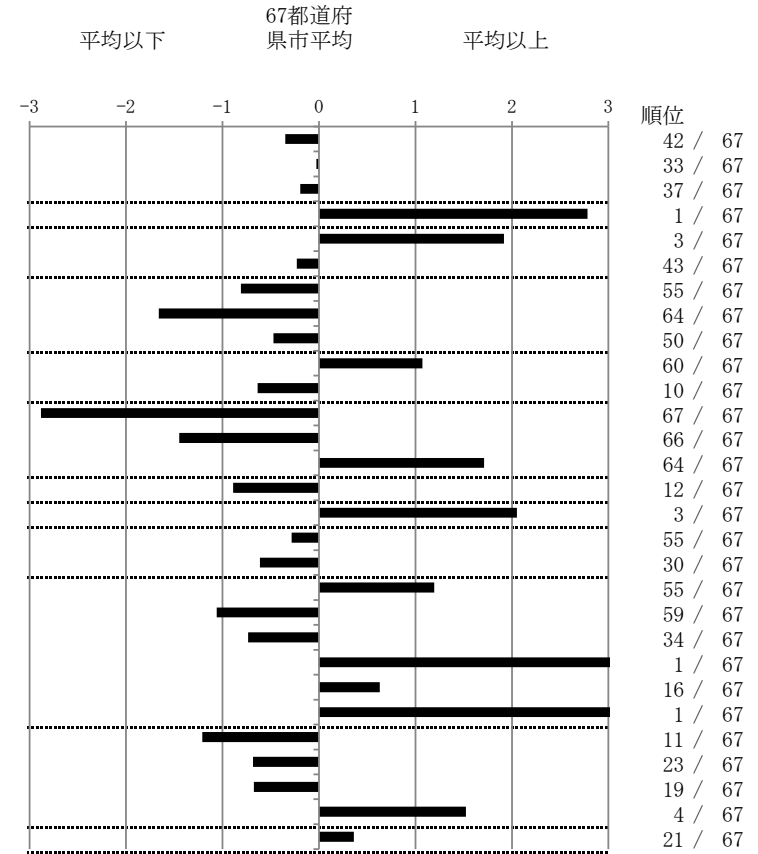

グラフと偏差の符号が逆：
 指標値番号：10, 11, 14, 15, 19, 25, 26, 27
 順位は指標値による降順位