

結核管理図

平成30年

M17

広島市

| | | 単位 | 指標値 | 67都道府 県市平均 | 基準化 偏差 |
|------------------|---------------------------|------|--------|---------------|-----------|
| 人口 | 1,199,242 | | | | |
| 新登録者数 | 108 | | | | |
| 罹患率(10万対) | 9.0 | | | | |
| 年末活動性結核者数 | 78 | | | | |
| 有病率(10万対) | 6.5 | | | | |
| 年末総登録数 | 255 | | | | |
| 蔓延状況 | 1 全結核罹患率 | 10万対 | 9.01 | 11.62 | -0.74 |
| | 2 喀痰塗抹陽性肺結核罹患率 | 10万対 | 3.50 | 4.28 | -0.51 |
| | 3 結核死亡率 | 10万対 | 1.50 | 1.76 | -0.48 |
| 潜在性結核感染症 患者背景 | 4 潜在性結核感染症治療対象者届出率 | 10万対 | 2.58 | 5.52 | -1.33 |
| | 5 新登録中外国出生者割合 | % | 15.74 | 9.71 | 1.03 |
| | 6 新登録中65歳以上割合 | % | 66.67 | 71.02 | -0.51 |
| 患者発見 発見の遅れ | 7 発病～初診2か月以上割合 | % | 14.81 | 18.09 | -0.32 |
| | 8 初診～診断1か月以上割合 | % | 25.93 | 21.03 | 0.78 |
| | 9 発病～診断3か月以上割合 | % | 14.81 | 18.18 | -0.39 |
| 接触者健診 | 10 新肺結核中接触者健診発見割合 | % | 2.82 | 3.99 | -0.43 |
| | 11 新登録患者1名あたり接触者健診実施数 延人数 | | 5.94 | 8.50 | -0.65 |
| 診断 | 12 新登録中肺外結核割合 | % | 34.26 | 24.47 | 1.66 |
| | 13 新肺結核中再治療割合 | % | 2.82 | 5.09 | -0.87 |
| | 14 新肺結核中菌陽性割合 | % | 87.32 | 88.00 | -0.15 |
| 治療 化療 | 15 新全結核80歳未満中Z含む4剤処方割合 | % | 65.52 | 82.14 | -2.05 |
| 入院期間 | 16 前年登録肺結核退院者入院期間中央値 | 日 | 58.00 | 65.10 | -0.41 |
| 治療期間 | 17 前年全結核治療完遂継続者治療期間中央値 | 日 | 275.00 | 267.16 | 0.39 |
| | 18 年末活動性全結核中2年以上治療割合 | % | 0.00 | 0.29 | -0.40 |
| 治療成績 | 19 肺喀塗陽性初回コホート治療成功割合 | % | 70.27 | 64.10 | 0.91 |
| | 20 肺喀塗陽性初回コホート死亡割合 | % | 24.32 | 29.08 | -0.67 |
| | 21 肺喀塗陽性初回コホート失敗脱落割合 | % | 0.00 | 0.75 | -0.67 |
| | 22 肺喀塗陽性初回コホート転出割合 | % | 2.70 | 2.56 | 0.06 |
| | 23 肺喀塗陽性初回コホート12か月超治療割合 | % | 2.70 | 3.38 | -0.22 |
| | 24 肺喀塗陽性初回コホート判定不能割合 | % | 0.00 | 0.13 | -0.27 |
| 情報管理 | 25 新肺有症状中発見遅れ期間把握割合 | % | 98.18 | 68.94 | 1.14 |
| | 26 新肺結核中培養等検査結果把握割合 | % | 97.18 | 91.05 | 0.75 |
| | 27 新肺培養陽性中薬剤感受性結果把握割合 | % | 54.35 | 78.16 | -1.58 |
| | 28 年末総登録中病状不明割合 | % | 6.67 | 18.29 | -0.87 |
| その他 | 29 年末活動性全結核中生活保護割合 | % | 2.56 | 5.67 | -0.71 |

- 3. 結核死亡率は人口動態による。
- 11. この指標値は前年の成績であり、接触者健診実施数は地域保健・健康増進事業報告の接触者健診実施総数より抜粋した。
- 16. 前年の新登録肺結核患者で登録時入院患者が対象である。
- 17. 前年の新登録患者で登録時入院または外来の患者が対象である。
- 19～24. 前年の新登録肺結核初回治療患者が対象である。

指定都市別掲67都道府県市版

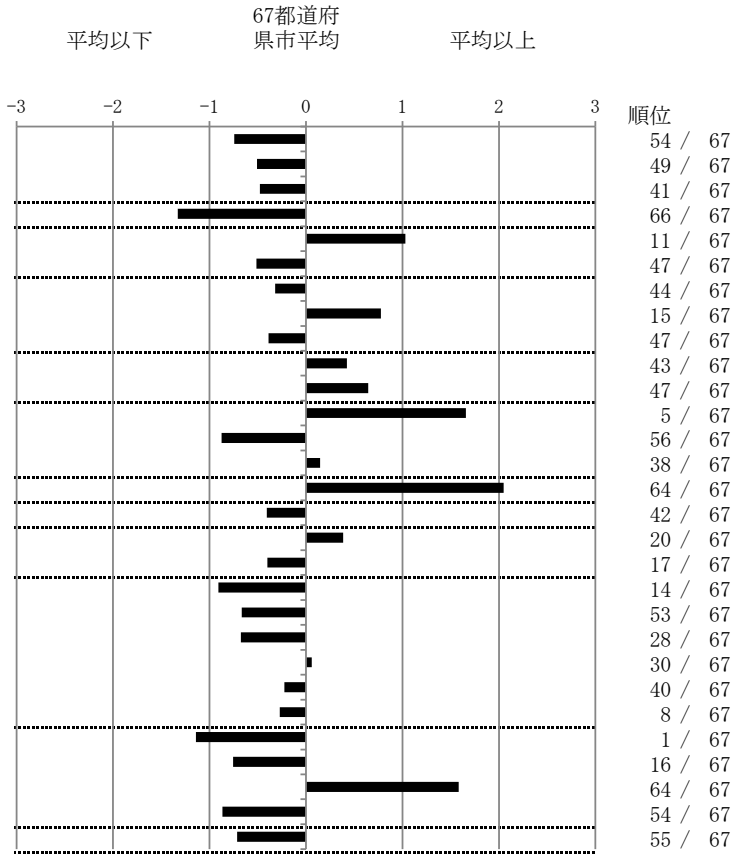

グラフと偏差の符号が逆：
 指標値番号：10, 11, 14, 15, 19, 25, 26, 27
 順位は指標値による降順位