

# 岐阜県

|                   |           |   |      |        |
|-------------------|-----------|---|------|--------|
| 2006年 疫学統計        |           |   |      |        |
| 人口                | 2,105,022 | 人 | (全国) |        |
| 新登録中外国人           | 10        | 名 | 2.1% | (3.5%) |
| 新登録30-59歳男中無職かつ生保 | 2         | 名 | 3.9% | (8.9%) |

|               |      |      |      |      |      |
|---------------|------|------|------|------|------|
| 年次推移(年)       | 02   | 03   | 04   | 05   | 06   |
| 新登録数          | 637  | 566  | 537  | 508  | 478  |
| 人口10万対率       | 30.2 | 26.8 | 25.5 | 24.1 | 22.7 |
| 新登録肺結核喀痰塗抹陽性数 | 180  | 194  | 199  | 195  | 198  |
| 人口10万対率       | 8.5  | 9.2  | 9.4  | 9.3  | 9.4  |

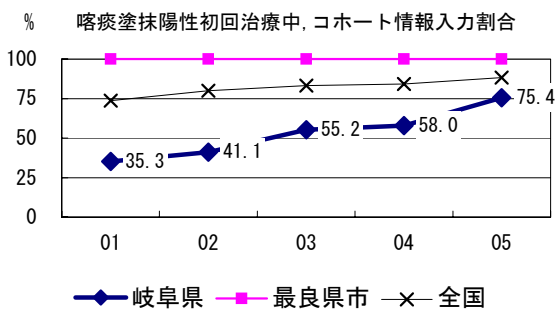
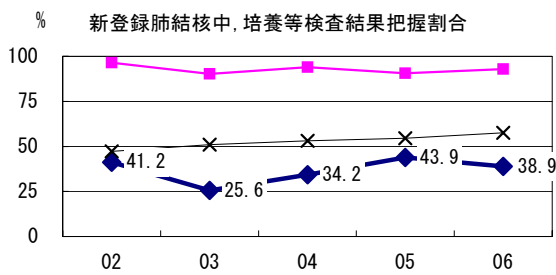
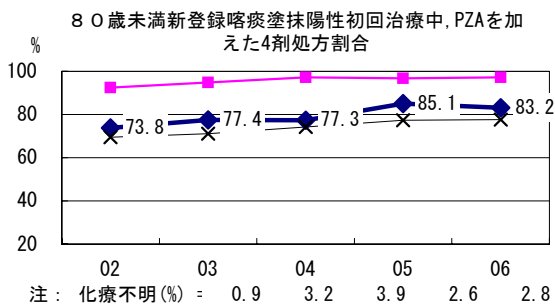
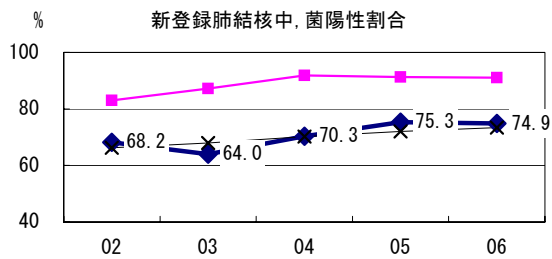
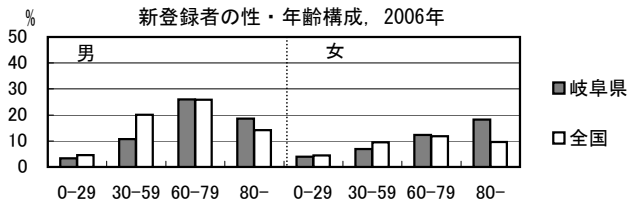

結核罹患率、塗抹陽性罹患率の推移

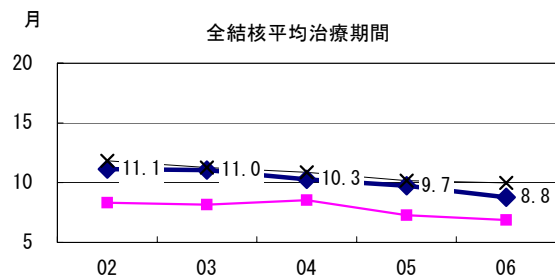
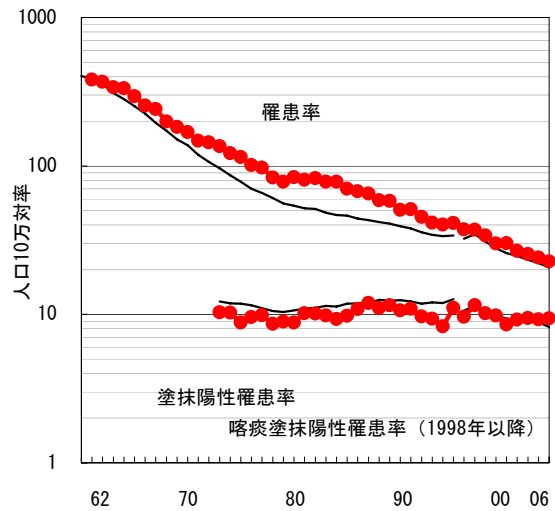

喀痰塗抹陽性初回治療者のコホート法による治療成績

