

京都市

| | | | |
|-------------------|-------------|------|--------|
| 2006年 疫学統計 | | | |
| 人口 | 1,472,511 人 | (全国) | |
| 新登録中外国人 | 14 名 | 3.8% | (3.5%) |
| 新登録30-59歳男中無職かつ生保 | 7 名 | 9.5% | (8.9%) |

| | | | | | |
|---------------|------|------|------|------|------|
| 年次推移(年) | 02 | 03 | 04 | 05 | 06 |
| 新登録数 | 467 | 494 | 428 | 407 | 366 |
| 人口10万対率 | 31.8 | 33.7 | 29.2 | 27.6 | 24.9 |
| 新登録肺結核喀痰塗抹陽性数 | 166 | 166 | 185 | 179 | 157 |
| 人口10万対率 | 11.3 | 11.3 | 12.6 | 12.1 | 10.7 |

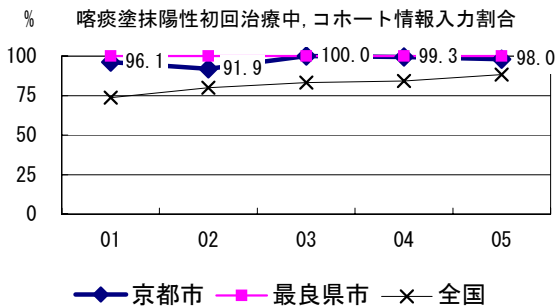
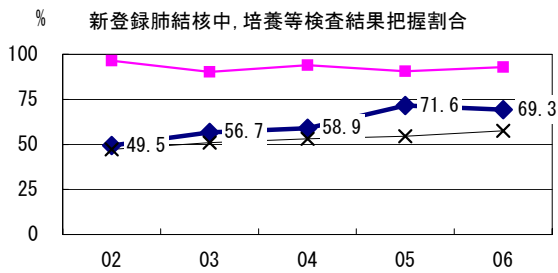
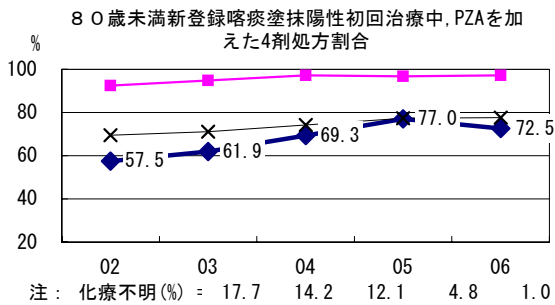
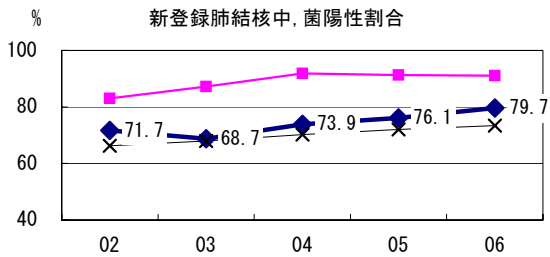
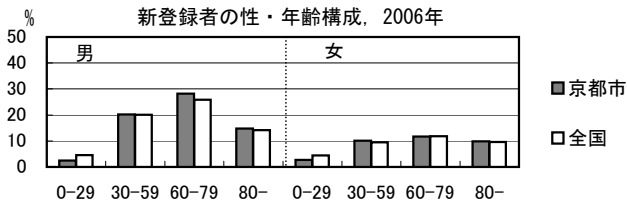

結核罹患率、塗抹陽性罹患率の推移

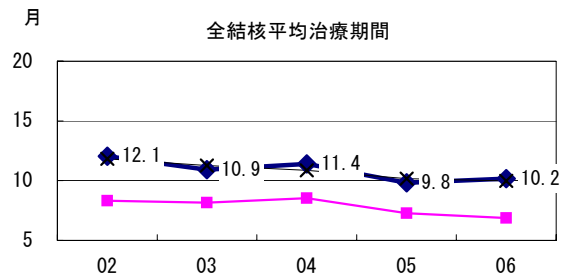
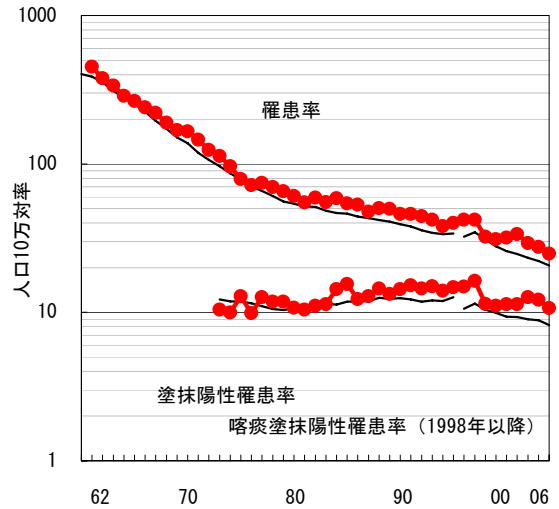

喀痰塗抹陽性初回治療者のコホート法による治療成績

