

| | | | |
|-------------------|-------------|------|--------|
| 2006年 疫学統計 | | | |
| 人口 | 1,327,289 人 | (全国) | |
| 新登録中外国人 | 0 名 | 0.0% | (3.5%) |
| 新登録30-59歳男中無職かつ生保 | 1 名 | 3.7% | (8.9%) |

| | | | | | |
|---------------|------|------|------|------|------|
| 年次推移(年) | 02 | 03 | 04 | 05 | 06 |
| 新登録数 | 223 | 251 | 218 | 154 | 156 |
| 人口10万対率 | 16.5 | 18.6 | 16.2 | 11.5 | 11.8 |
| 新登録肺結核喀痰塗抹陽性数 | 78 | 93 | 80 | 65 | 59 |
| 人口10万対率 | 5.8 | 6.9 | 5.9 | 4.9 | 4.4 |

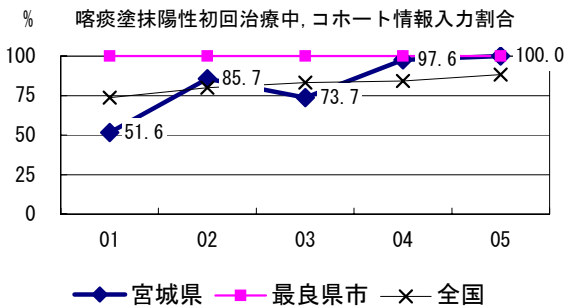

結核罹患率、塗抹陽性罹患率の推移

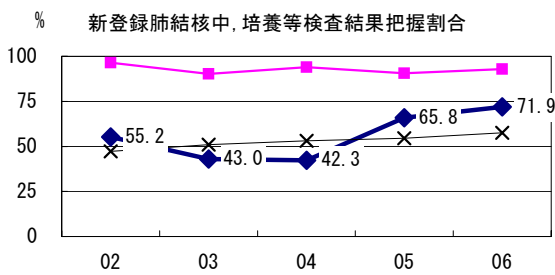
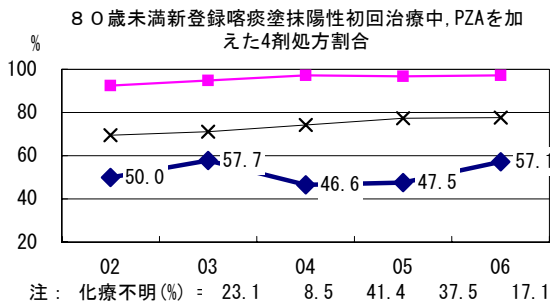
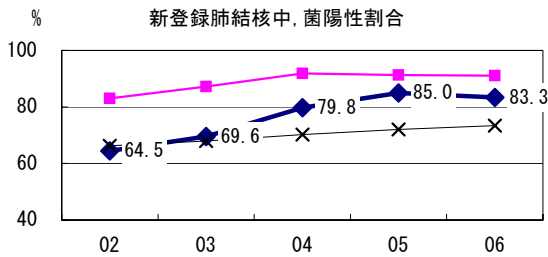
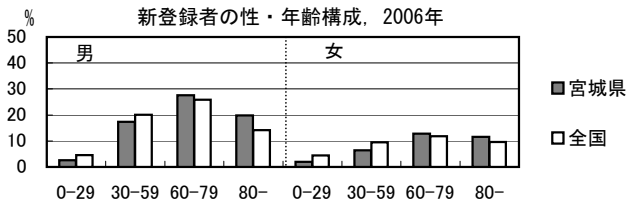
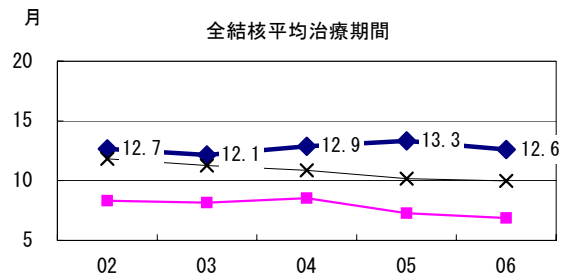
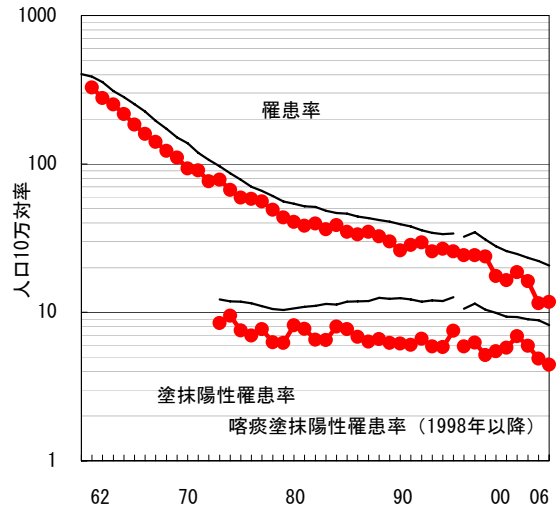

喀痰塗抹陽性初回治療者のコホート法による治療成績

