

| | | | | |
|-------------------|-----------|---|-------|---------|
| 2009年 疫学統計 | | | | |
| 人口 | 1,131,527 | 人 | (全国) | |
| 新登録中外国人 | 1 | 名 | 0.5% | (3.9%) |
| 新登録30-59歳男中無職かつ生保 | 2 | 名 | 11.1% | (12.0%) |

| | | | | | |
|---------------|------|------|------|------|------|
| 年次推移(年) | '05 | '06 | '07 | '08 | '09 |
| 新登録数 | 188 | 202 | 188 | 193 | 182 |
| 人口10万対率 | 16.3 | 17.6 | 16.5 | 17.0 | 16.1 |
| 新登録肺結核喀痰塗抹陽性数 | 79 | 93 | 83 | 81 | 87 |
| 人口10万対率 | 6.9 | 8.1 | 7.3 | 7.1 | 7.7 |

新登録者の性・年齢構成, 2009年

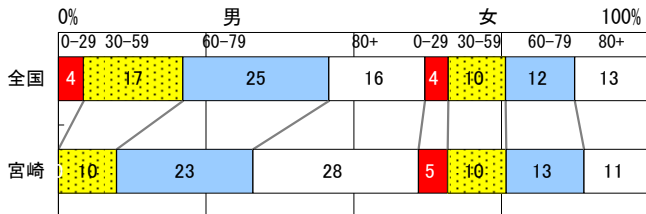

新登録有症状肺結核中発見の遅れ3か月以上割合 (情報不明除く†)

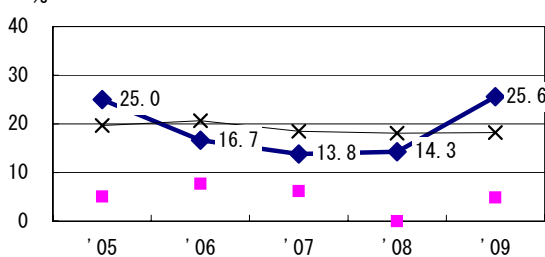

新登録肺結核中菌陽性割合

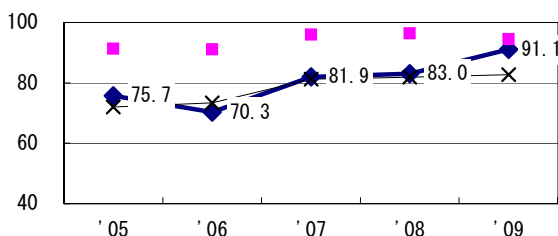

新登録肺結核中培養検査結果把握(陽性/陰性)割合

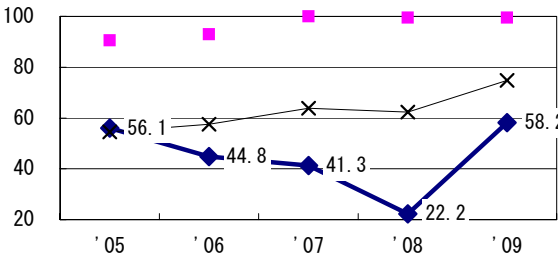

新登録肺結核培養陽性中薬剤感受性結果入力割合

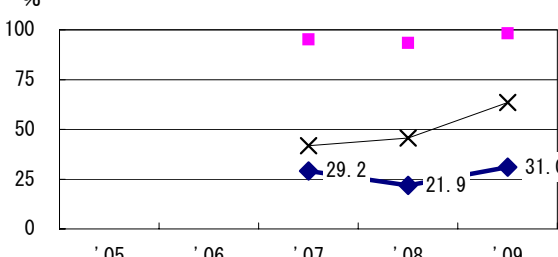

結核罹患率、塗抹陽性罹患率の推移

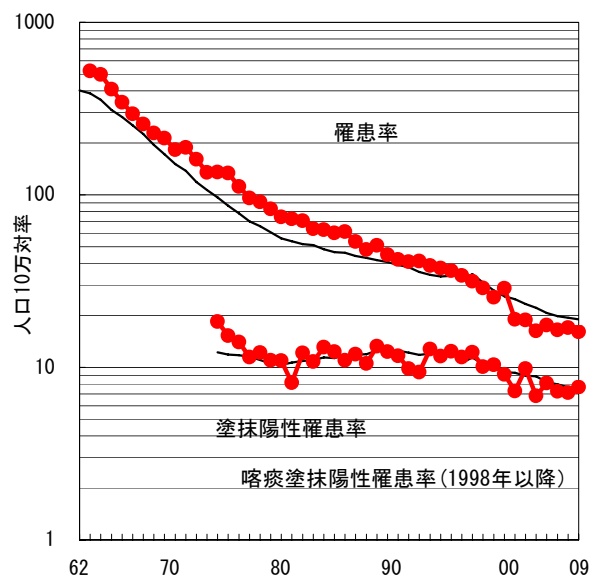

新登録80歳未満全結核中PZAを加えた4剤処方割合 (化療無し・不明除く*)

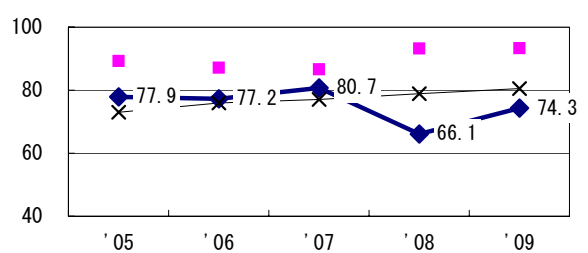

前年登録喀痰塗抹陽性初回治療者の治療成績

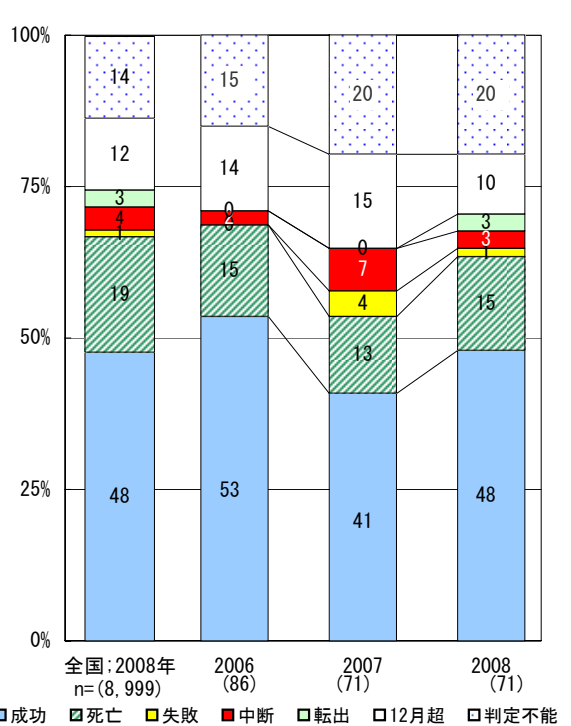

| | | | | | |
|-----------------|-----|-----|------|------|------|
| † 発見の遅れ情報不明 (%) | '05 | '06 | '07 | '08 | '09 |
| ‡ 化療内容不明 (%) | 6.4 | 9.3 | 39.8 | 62.9 | 58.3 |
| | 1.6 | 0.7 | 7.7 | 5.6 | 0.9 |

| | | | |
|-----------------------|-----|-----|-------|
| 登録年 | '07 | '08 | 全国 |
| 前年登録者全結核治療期間中央値(日) | 282 | 276 | (272) |
| 前年登録者肺結核退院者入院期間中央値(日) | 64 | 50 | (67) |