

| | | | | |
|-------------------|-------------|------|--------|------|
| 2008年 疫学統計 | | | | |
| 人口 | 2,170,691 人 | | | (全国) |
| 新登録中外国人 | 16 名 | 7.2% | (3.8%) | |
| 新登録30-59歳男中無職かつ生保 | 0 名 | 0.0% | (8.4%) | |

| | | | | | |
|---------------|------|------|------|------|------|
| 年次推移(年) | '04 | '05 | '06 | '07 | '08 |
| 新登録数 | 230 | 235 | 259 | 225 | 221 |
| 人口10万対率 | 10.4 | 10.7 | 11.8 | 10.3 | 10.2 |
| 新登録肺結核喀痰塗抹陽性数 | 112 | 84 | 92 | 90 | 98 |
| 人口10万対率 | 5.1 | 3.8 | 4.2 | 4.1 | 4.5 |

結核罹患率、塗抹陽性罹患率の推移

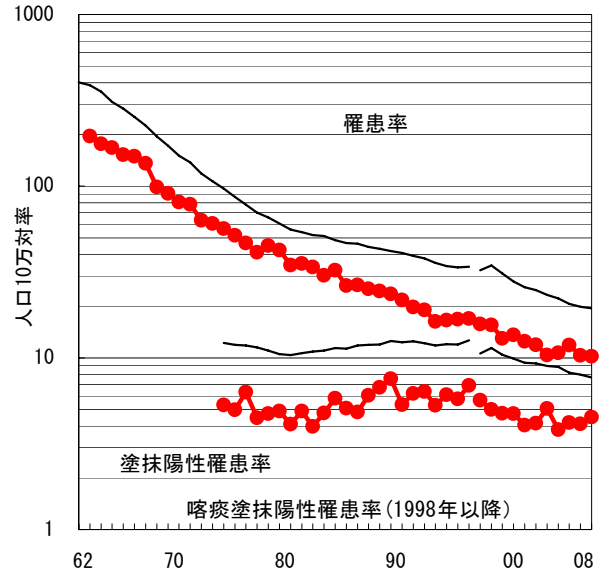

新登録者の性・年齢構成, 2008年

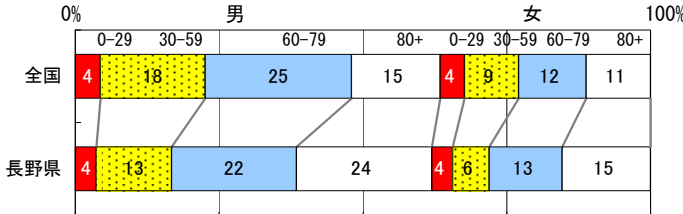

新登録有症状肺結核中発見の遅れ3か月以上割合 (情報不明除く†)

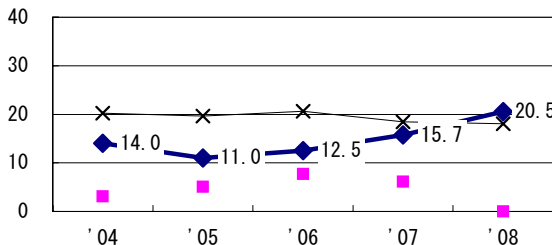

新登録肺結核中菌陽性割合

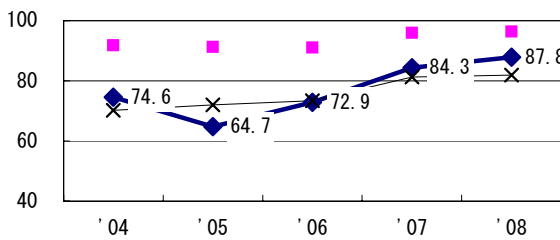

新登録肺結核中培養検査結果把握(陽性/陰性)割合

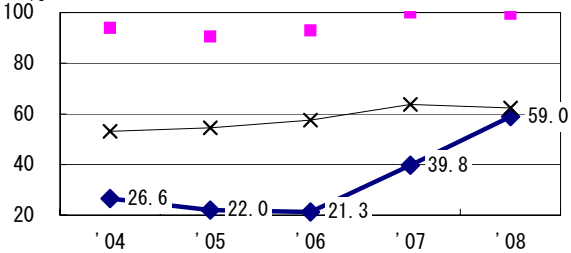

新登録肺結核培養陽性中薬剤感受性結果入力割合

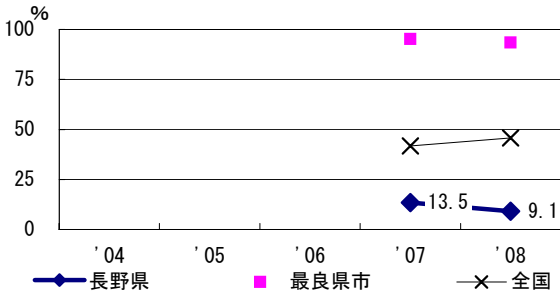

新登録80歳未満全結核中PZAを加えた4剤処方割合 (化療無し・不明除く‡)

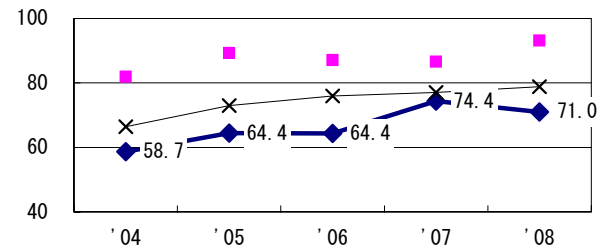

前年登録喀痰塗抹陽性初回治療者の治療成績

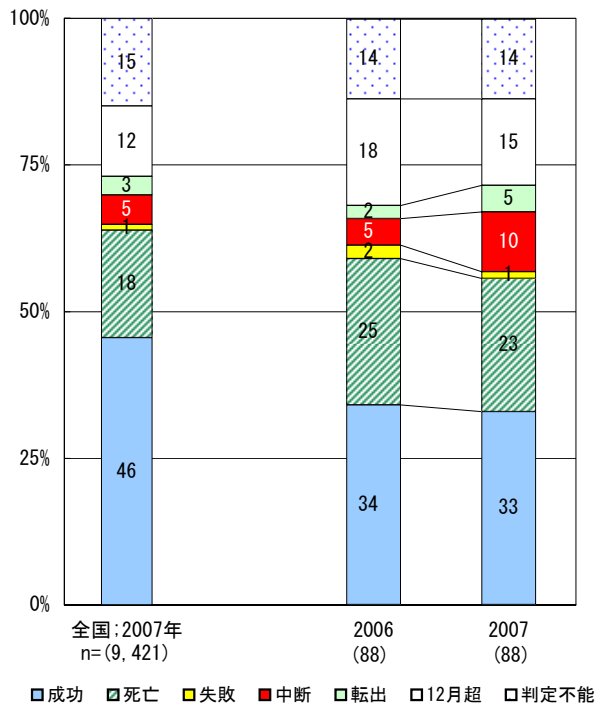

| | | | | | |
|----------------|-----|-----|-----|------|------|
| | '04 | '05 | '06 | '07 | '08 |
| † 発見の遅れ情報不明(%) | 6.6 | 2.9 | 2.4 | 34.1 | 42.1 |
| ‡ 化療内容不明(%) | 1.3 | 0.0 | 3.9 | 4.5 | 3.0 |

| | | |
|-----------------------|-----|-------|
| | '07 | 全国 |
| 前年登録者全結核治療期間中央値(日) | 282 | (273) |
| 前年登録者肺結核退院者入院期間中央値(日) | 83 | (65) |