

| | | | | |
|-------------------|-----------|---|-------|--------|
| 2007年 疫学統計 | | | | |
| 人口 | 2,643,805 | 人 | (全国) | |
| 新登録中外国人 | 19 | 名 | 1.4% | (3.3%) |
| 新登録30-59歳男中無職かつ生保 | 52 | 名 | 13.8% | (7.3%) |

| | | | | | |
|---------------|-------|-------|-------|-------|-------|
| 年次推移(年) | '03 | '04 | '05 | '06 | '07 |
| 新登録数 | 1,789 | 1,627 | 1,545 | 1,501 | 1,399 |
| 人口10万対率 | 68.1 | 61.8 | 58.8 | 57.0 | 52.9 |
| 新登録肺結核喀痰塗抹陽性数 | 694 | 682 | 663 | 693 | 683 |
| 人口10万対率 | 26.4 | 25.9 | 25.2 | 26.3 | 25.8 |

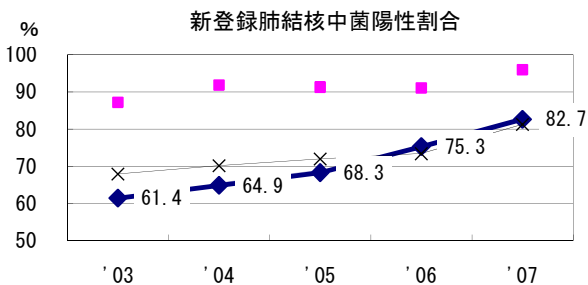

2006年登録肺結核患者のコホート法による治療成績

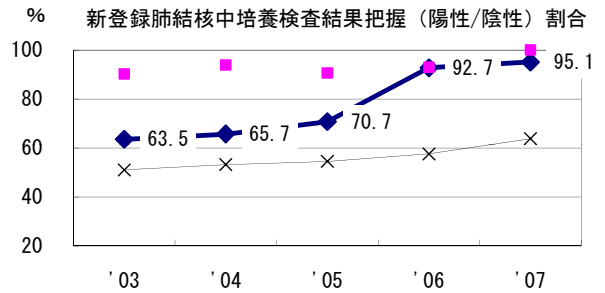
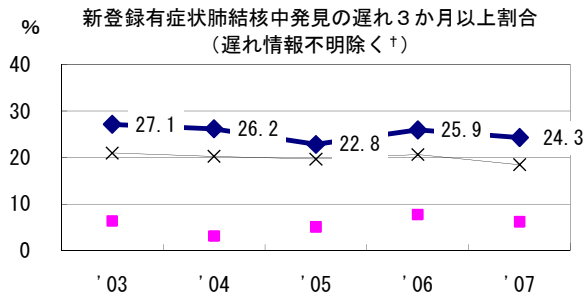
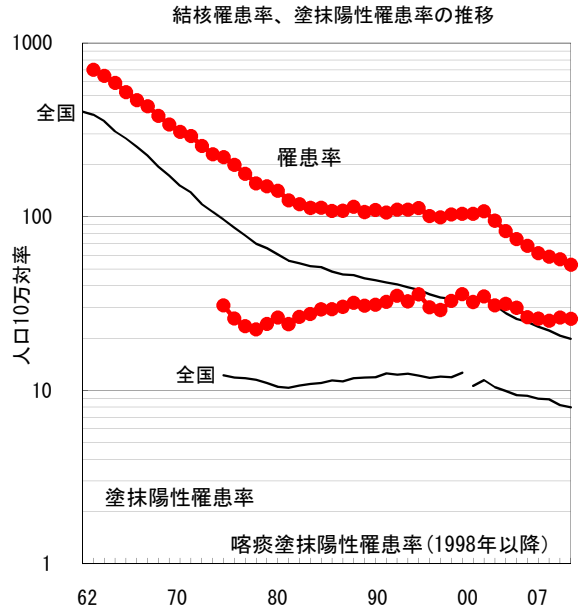
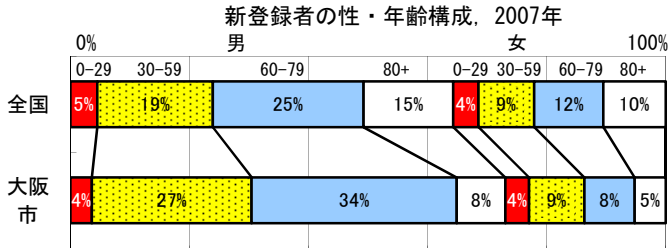
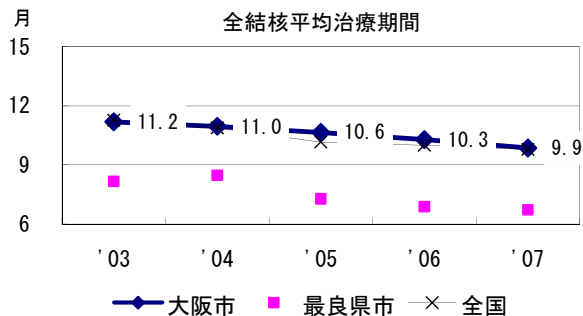
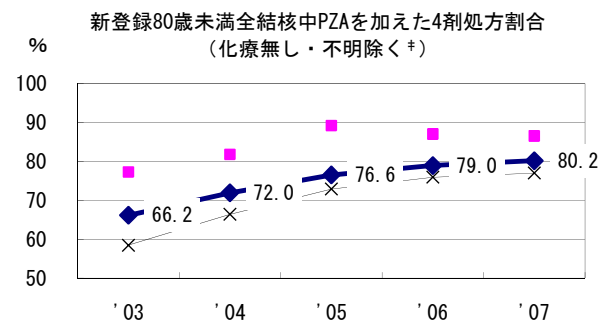
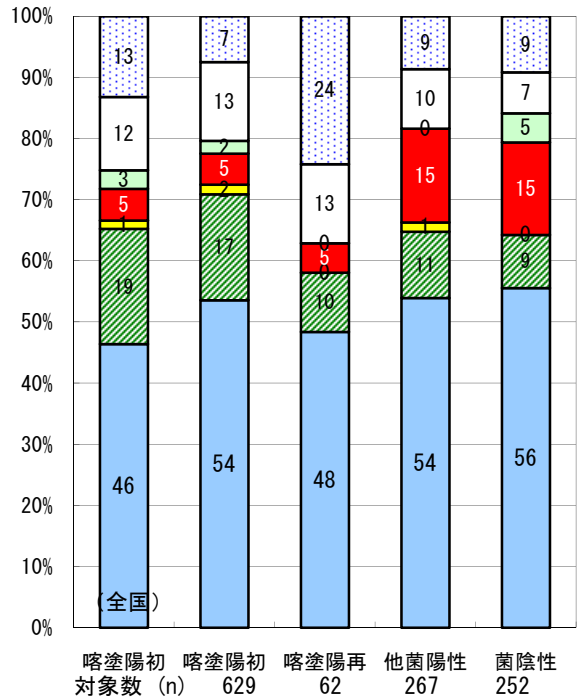

| | | | | | |
|-----------------|------|-----|------|-----|-----|
| † 発見の遅れ情報不明 (%) | '03 | '04 | '05 | '06 | '07 |
| ‡ 治療内容不明 (%) | 10.9 | 9.6 | 11.2 | 8.9 | 1.7 |
| | 0.3 | 0.1 | 0.2 | 0.4 | 1.2 |

■成功 ■死亡 ■失敗 ■中断 ■転出 □12月超 □判定不能