

結核管理図

2020年

29

奈良県

|           |           |
|-----------|-----------|
| 人口        | 1,325,437 |
| 新登録者数     | 133       |
| 罹患率(10万対) | 10.0      |
| 年末活動性結核者数 | 98        |
| 有病率(10万対) | 7.4       |
| 年末総登録数    | 345       |

|                         | 単位   | 指標値    | 67都道府<br>県市平均 | 基準化<br>偏差 |
|-------------------------|------|--------|---------------|-----------|
| 蔓延状況                    |      |        |               |           |
| 1 全結核罹患率                | 10万対 | 10.03  | 9.64          | 0.14      |
| 2 喀痰塗抹陽性肺結核罹患率          | 10万対 | 3.85   | 3.51          | 0.27      |
| 3 結核死亡率                 | 10万対 |        |               |           |
| 潜在性結核感染症                |      |        |               |           |
| 4 潜在性結核感染症治療対象者届出率      | 10万対 | 4.83   | 4.19          | 0.38      |
| 患者背景                    |      |        |               |           |
| 5 新登録中外国出生者割合           | %    | 8.27   | 10.41         | -0.35     |
| 6 新登録中65歳以上割合           | %    | 76.69  | 72.48         | 0.48      |
| 患者発見 発見の遅れ              |      |        |               |           |
| 7 発病～初診2か月以上割合          | %    | 21.67  | 16.41         | 0.48      |
| 8 初診～診断1か月以上割合          | %    | 39.71  | 19.24         | 2.78      |
| 9 発病～診断3か月以上割合          | %    | 31.15  | 16.01         | 1.55      |
| 接触者健診                   |      |        |               |           |
| 10 新肺結核中接触者健診発見割合       | %    | 3.09   | 3.49          | -0.17     |
| 11 新登録患者1名あたり接触者健診実施数   | 延人数  | 5.96   | 8.57          | -0.71     |
| 診断                      |      |        |               |           |
| 12 新登録中肺外結核割合           | %    | 27.07  | 26.95         | 0.02      |
| 13 新肺結核中再治療割合           | %    | 7.22   | 5.12          | 0.56      |
| 14 新肺結核中菌陽性割合           | %    | 91.75  | 87.75         | 0.85      |
| 治療                      |      |        |               |           |
| 15 全結核80歳未満中Z含む4剤処方割合   | %    | 90.91  | 82.95         | 1.32      |
| 入院期間                    |      |        |               |           |
| 16 前年登録肺結核退院者入院期間中央値    | 日    | 50.00  | 60.32         | -0.65     |
| 治療期間                    |      |        |               |           |
| 17 前年全結核治療完遂継続者治療期間中央値  | 日    | 277.50 | 259.72        | 0.66      |
| 18 年末活動性全結核中2年以上治療割合    | %    | 1.02   | 0.20          | 1.49      |
| 治療成績                    |      |        |               |           |
| 19 肺喀塗陽性初回コホート治療成功割合    | %    | 66.67  | 59.73         | 0.79      |
| 20 肺喀塗陽性初回コホート死亡割合      | %    | 27.78  | 31.09         | -0.40     |
| 21 肺喀塗陽性初回コホート失敗脱落割合    | %    | 0.00   | 0.56          | -0.56     |
| 22 肺喀塗陽性初回コホート転出割合      | %    | 1.39   | 2.19          | -0.38     |
| 23 肺喀塗陽性初回コホート12か月超治療割合 | %    | 4.17   | 6.33          | -0.43     |
| 24 肺喀塗陽性初回コホート判定不能割合    | %    | 0.00   | 0.09          | -0.27     |
| 情報管理                    |      |        |               |           |
| 25 新肺有症状中発見遅れ期間把握割合     | %    | 84.72  | 61.51         | 0.93      |
| 26 新肺結核中培養等検査結果把握割合     | %    | 98.97  | 83.33         | 1.06      |
| 27 新肺培養陽性中薬剤感受性結果把握割合   | %    | 73.75  | 69.54         | 0.22      |
| 28 年末総登録中病状不明割合         | %    | 4.35   | 20.54         | -1.19     |
| その他                     |      |        |               |           |
| 29 年末活動性全結核中生活保護割合      | %    | 4.08   | 5.37          | -0.29     |

- 3. 結核死亡率は人口動態による。
- 11. この指標値は前年の成績であり、接触者健診実施数は地域保健・健康増進事業報告の接触者健診実施総数より抜粋した。
- 16. 前年の新登録肺結核患者で登録時入院患者が対象である。
- 17. 前年の新登録患者で登録時入院または外来の患者が対象である。
- 19～24. 前年の新登録肺結核初回治療患者が対象である。

指定都市別掲67都道府県市版

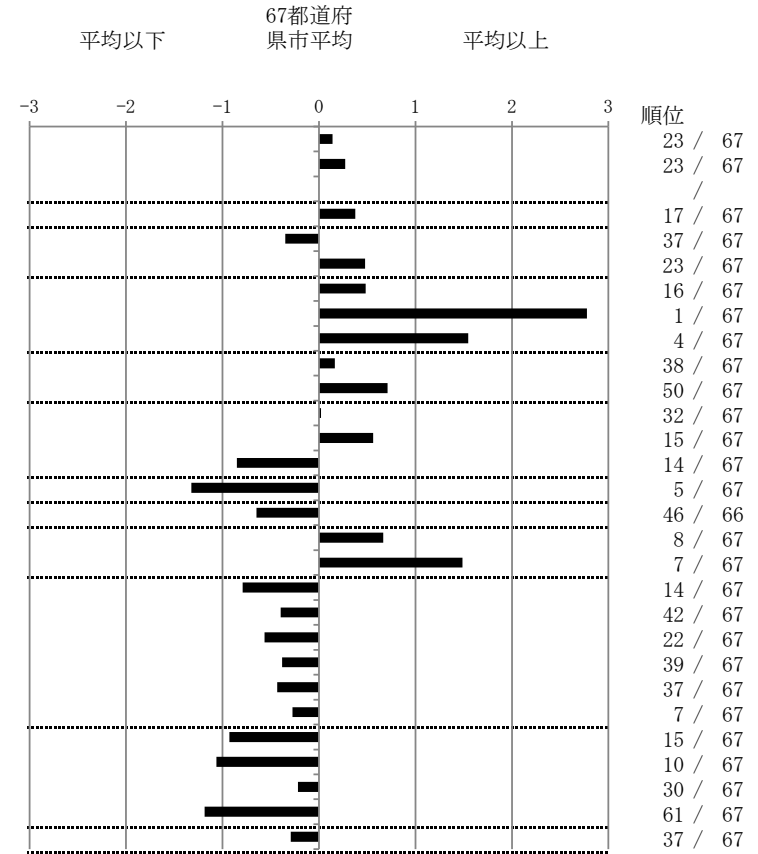

グラフと偏差の符号が逆：  
指標値番号：10, 11, 14, 15, 19, 25, 26, 27  
順位は指標値による降順位