

結核管理図

2020年

44

大分県

| | | 単位 | 指標値 | 67都道府 県市平均 | 基準化 偏差 |
|------------|-------------------------|------|--------|---------------|-----------|
| 人口 | 1,124,597 | | | | |
| 新登録者数 | 107 | | | | |
| 罹患率(10万対) | 9.5 | | | | |
| 年末活動性結核者数 | 76 | | | | |
| 有病率(10万対) | 6.8 | | | | |
| 年末総登録数 | 272 | | | | |
| 蔓延状況 | 1 全結核罹患率 | 10万対 | 9.51 | 9.64 | -0.05 |
| | 2 喀痰塗抹陽性肺結核罹患率 | 10万対 | 4.45 | 3.51 | 0.76 |
| | 3 結核死亡率 | 10万対 | | | |
| 潜在性結核感染症 | 4 潜在性結核感染症治療対象者届出率 | 10万対 | 4.71 | 4.19 | 0.31 |
| 患者背景 | 5 新登録中外国出生者割合 | % | 8.41 | 10.41 | -0.33 |
| | 6 新登録中65歳以上割合 | % | 82.24 | 72.48 | 1.11 |
| 患者発見 発見の遅れ | 7 発病～初診2か月以上割合 | % | 16.92 | 16.41 | 0.05 |
| | 8 初診～診断1か月以上割合 | % | 38.46 | 19.24 | 2.61 |
| | 9 発病～診断3か月以上割合 | % | 23.08 | 16.01 | 0.72 |
| 接触者健診 | 10 新肺結核中接触者健診発見割合 | % | 2.30 | 3.49 | -0.50 |
| | 11 新登録患者1名あたり接触者健診実施数 | 延人数 | 17.22 | 8.57 | 2.36 |
| 診断 | 12 新登録中肺外結核割合 | % | 18.69 | 26.95 | -1.45 |
| | 13 新肺結核中再治療割合 | % | 3.45 | 5.12 | -0.45 |
| | 14 新肺結核中菌陽性割合 | % | 89.66 | 87.75 | 0.40 |
| 治療 | 15 新全結核80歳未満中Z含む4剤処方割合 | % | 87.18 | 82.95 | 0.70 |
| 入院期間 | 16 前年登録肺結核退院者入院期間中央値 | 日 | 81.00 | 60.32 | 1.30 |
| 治療期間 | 17 前年全結核治療完遂継続者治療期間中央値 | 日 | 232.00 | 259.72 | -1.04 |
| | 18 年末活動性全結核中2年以上治療割合 | % | 0.00 | 0.20 | -0.37 |
| 治療成績 | 19 肺喀塗陽性初回コホート治療成功割合 | % | 64.71 | 59.73 | 0.57 |
| | 20 肺喀塗陽性初回コホート死亡割合 | % | 29.41 | 31.09 | -0.20 |
| | 21 肺喀塗陽性初回コホート失敗脱落割合 | % | 1.47 | 0.56 | 0.91 |
| | 22 肺喀塗陽性初回コホート転出割合 | % | 0.00 | 2.19 | -1.04 |
| | 23 肺喀塗陽性初回コホート12か月超治療割合 | % | 4.41 | 6.33 | -0.38 |
| | 24 肺喀塗陽性初回コホート判定不能割合 | % | 0.00 | 0.09 | -0.27 |
| 情報管理 | 25 新肺有症状中発見遅れ期間把握割合 | % | 97.01 | 61.51 | 1.42 |
| | 26 新肺結核中培養等検査結果把握割合 | % | 100.00 | 83.33 | 1.13 |
| | 27 新肺培養陽性中薬剤感受性結果把握割合 | % | 84.93 | 69.54 | 0.79 |
| | 28 年末総登録中病状不明割合 | % | 5.51 | 20.54 | -1.10 |
| その他 | 29 年末活動性全結核中生活保護割合 | % | 5.26 | 5.37 | -0.02 |

- 3. 結核死亡率は人口動態による。
- 11. この指標値は前年の成績であり、接触者健診実施数は地域保健・健康増進事業報告の接触者健診実施総数より抜粋した。
- 16. 前年の新登録肺結核患者で登録時入院患者が対象である。
- 17. 前年の新登録患者で登録時入院または外来の患者が対象である。
- 19～24. 前年の新登録喀痰塗抹陽性肺結核初回治療患者が対象である。

指定都市別掲67都道府県市版

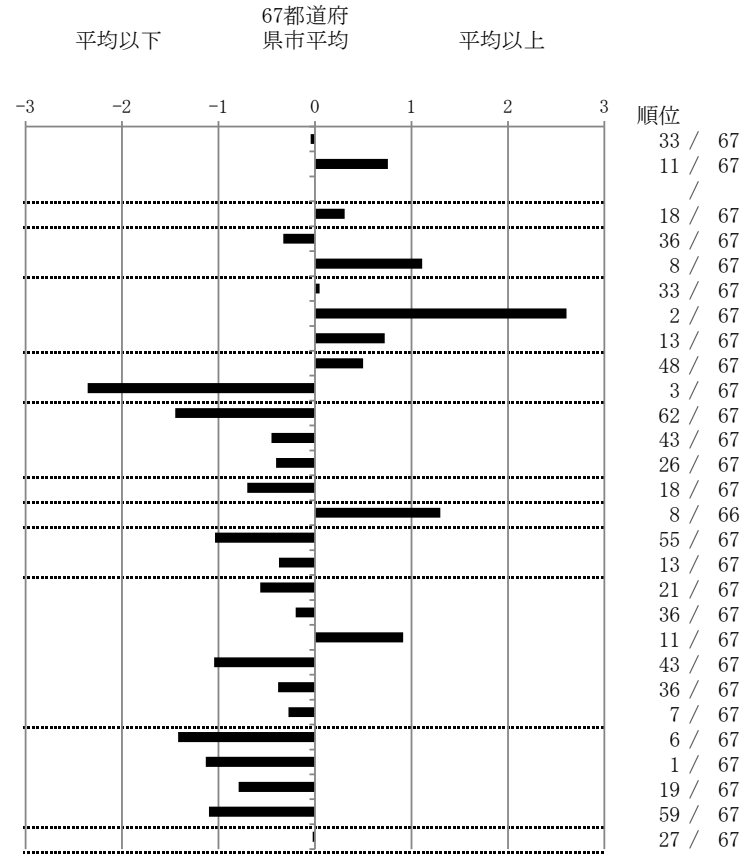

グラフと偏差の符号が逆： 順位は指標値
指標値番号：10, 11, 14, 15, 19, 25, 26, 27 による降順位