

結核管理図

2021年

42

長崎県

|           |           |
|-----------|-----------|
| 人口        | 1,296,839 |
| 新登録者数     | 175       |
| 罹患率(10万対) | 13.5      |
| 年末活動性結核者数 | 121       |
| 有病率(10万対) | 9.3       |
| 年末総登録数    | 359       |

|                         | 単位   | 指標値    | 67都道府<br>県市平均 | 基準化<br>偏差 |
|-------------------------|------|--------|---------------|-----------|
| 蔓延状況                    |      |        |               |           |
| 1 全結核罹患率                | 10万対 | 13.49  | 8.86          | 1.74      |
| 2 喀痰塗抹陽性肺結核罹患率          | 10万対 | 3.78   | 3.17          | 0.58      |
| 3 結核死亡率                 | 10万対 | 2.30   | 1.50          | 1.26      |
| 潜在性結核感染症                |      |        |               |           |
| 4 潜在性結核感染症治療対象者届出率      | 10万対 | 3.62   | 3.91          | -0.20     |
| 患者背景                    |      |        |               |           |
| 5 新登録中外国出生者割合           | %    | 5.14   | 10.55         | -1.01     |
| 6 新登録中65歳以上割合           | %    | 87.43  | 72.75         | 1.74      |
| 患者発見 発見の遅れ              |      |        |               |           |
| 7 発病～初診2か月以上割合          | %    | 14.29  | 17.60         | -0.32     |
| 8 初診～診断1か月以上割合          | %    | 12.99  | 22.69         | -1.28     |
| 9 発病～診断3か月以上割合          | %    | 10.71  | 17.68         | -0.62     |
| 接触者健診                   |      |        |               |           |
| 10 新肺結核中接触者健診発見割合       | %    | 1.72   | 2.76          | -0.43     |
| 11 新登録患者1名あたり接触者健診実施数   | 延人数  | 5.64   | 7.58          | -0.51     |
| 診断                      |      |        |               |           |
| 12 新登録中肺外結核割合           | %    | 33.71  | 27.68         | 1.04      |
| 13 新肺結核中再治療割合           | %    | 1.72   | 4.32          | -1.04     |
| 14 新肺結核中菌陽性割合           | %    | 85.34  | 88.18         | -0.59     |
| 治療                      |      |        |               |           |
| 15 新全結核80歳未満中Z含む4剤処方割合  | %    | 87.50  | 83.02         | 0.54      |
| 入院期間                    |      |        |               |           |
| 16 前年登録肺結核退院者入院期間中央値    | 日    | 80.50  | 62.40         | 1.21      |
| 治療期間                    |      |        |               |           |
| 17 前年全結核治療完遂継続者治療期間中央値  | 日    | 280.00 | 269.71        | 0.49      |
| 18 年末活動性全結核中2年以上治療割合    | %    | 1.65   | 1.24          | 0.23      |
| 治療成績                    |      |        |               |           |
| 19 肺喀塗陽性初回コホート治療成功割合    | %    | 43.48  | 59.40         | -1.84     |
| 20 肺喀塗陽性初回コホート死亡割合      | %    | 47.83  | 31.83         | 1.96      |
| 21 肺喀塗陽性初回コホート失敗脱落割合    | %    | 2.17   | 0.72          | 0.99      |
| 22 肺喀塗陽性初回コホート転出割合      | %    | 0.00   | 1.73          | -0.87     |
| 23 肺喀塗陽性初回コホート12か月超治療割合 | %    | 6.52   | 6.24          | 0.06      |
| 24 肺喀塗陽性初回コホート判定不能割合    | %    | 0.00   | 0.07          | -0.19     |
| 情報管理                    |      |        |               |           |
| 25 新肺有症状中発見遅れ期間把握割合     | %    | 60.22  | 58.64         | 0.06      |
| 26 新肺結核中培養等検査結果把握割合     | %    | 48.28  | 80.84         | -2.10     |
| 27 新肺培養陽性中薬剤感受性結果把握割合   | %    | 47.80  | 64.60         | -0.71     |
| 28 年末総登録中病状不明割合         | %    | 33.98  | 19.39         | 1.12      |
| その他                     |      |        |               |           |
| 29 年末活動性全結核中生活保護割合      | %    | 1.65   | 5.22          | -0.87     |

- 3. 結核死亡率は人口動態による。
- 11. この指標値は前年の成績であり、接触者健診実施数は地域保健・健康増進事業報告の接触者健診実施総数より抜粋した。
- 16. 前年の新登録肺結核患者で登録時入院患者が対象である。
- 17. 前年の新登録患者で登録時入院または外来の患者が対象である。
- 19～24. 前年の新登録肺結核初回治療患者が対象である。

指定都市別掲67都道府県市版

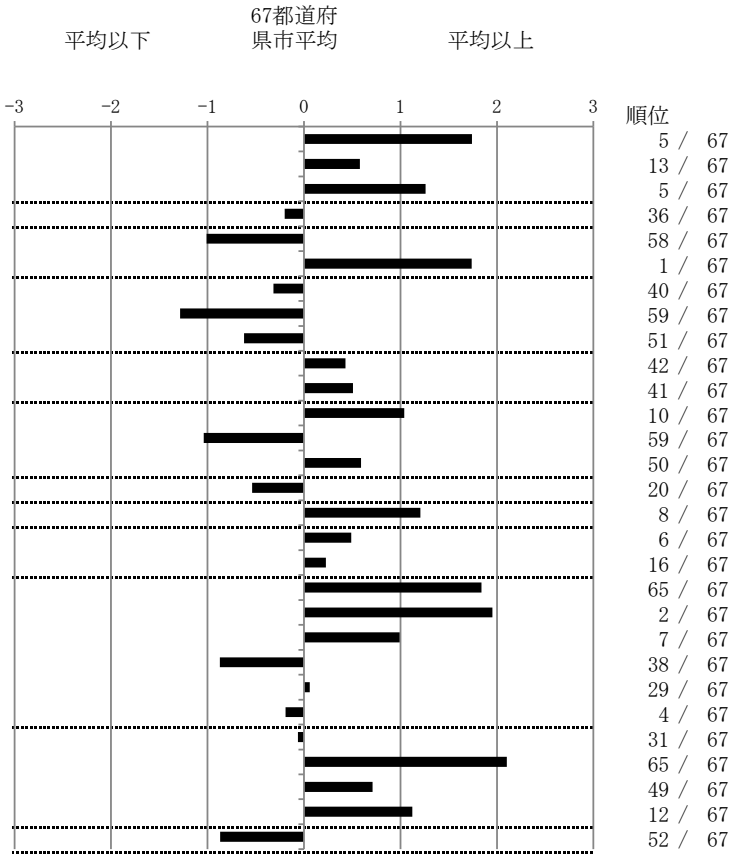

グラフと偏差の符号が逆：  
指標値番号：10, 11, 14, 15, 19, 25, 26, 27      順位は指標値  
による降順位