

結核管理図

2022年

6

山形県

		単位	指標値	67都道府 県市平均	基準化 偏差
人口					
新登録者数					
罹患率(10万対)					
年末活動性結核者数					
有病率(10万対)					
年末総登録数					
蔓延状況	1	10万対	4.61	8.02	-1.49
	2	10万対	1.83	2.86	-1.04
	3	10万対	1.45	1.39	0.14
潜在性結核感染症	4	10万対	1.83	3.83	-1.31
患者背景	5	%	8.33	10.95	-0.43
	6	%	81.25	73.47	0.94
患者発見 発見の遅れ	7	%	13.33	16.57	-0.32
	8	%	36.84	20.12	2.11
	9	%	25.00	16.11	0.94
接触者健診	10	%	0.00	2.89	-1.13
	11	延人数	6.03	7.55	-0.43
診断	12	%	27.08	28.35	-0.21
	13	%	2.86	4.10	-0.43
	14	%	94.29	88.07	1.43
治療	15	%	80.00	82.20	-0.27
入院期間	16	日	94.50	63.90	1.91
治療期間	17	日	274.50	263.11	0.44
	18	%	0.00	1.34	-0.67
治療成績	19	%	48.00	57.50	-1.06
	20	%	52.00	33.75	2.08
	21	%	0.00	0.47	-0.45
	22	%	0.00	1.84	-0.77
	23	%	0.00	6.28	-1.26
	24	%	0.00	0.16	-0.25
情報管理	25	%	53.33	56.76	-0.13
	26	%	82.86	83.22	-0.03
	27	%	46.15	66.88	-0.76
	28	%	36.84	20.21	1.17
その他	29	%	0.00	5.82	-1.22

- 3. 結核死亡率は人口動態による。
- 11. この指標値は前年の成績であり、接触者健診実施数は地域保健・健康増進事業報告の接触者健診実施総数より抜粋した。
- 16. 前年の新登録肺結核患者で登録時入院患者が対象である。
- 17. 前年の新登録患者で登録時入院または外来の患者が対象である。
- 19～24. 前年の新登録喀痰塗抹陽性肺結核初回治療患者が対象である。

指定都市別掲67都道府県市版

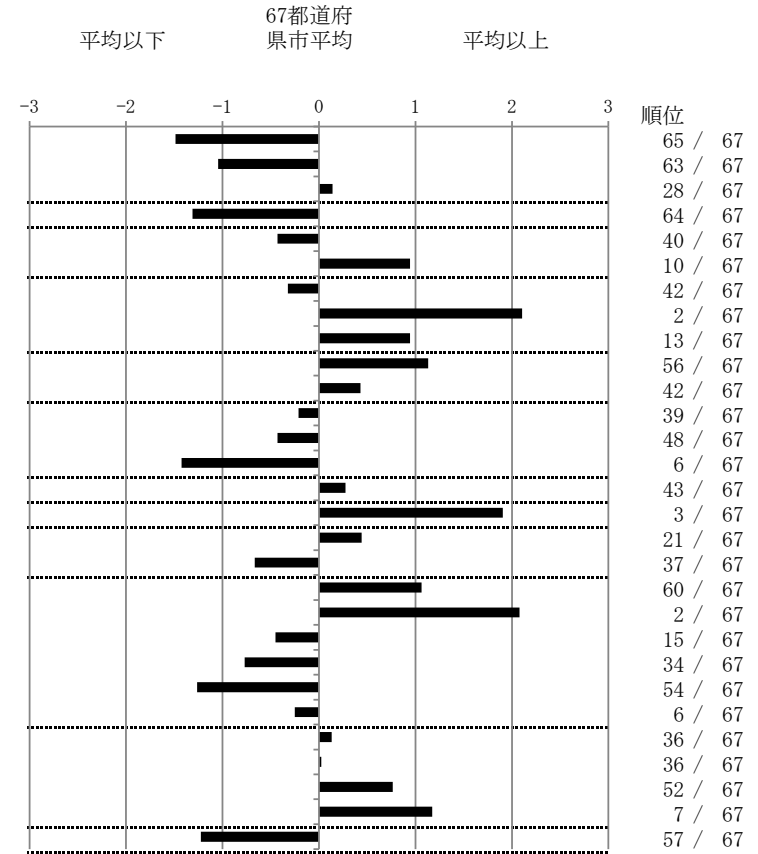

グラフと偏差の符号が逆：
指標値番号：10, 11, 14, 15, 19, 25, 26, 27 順位は指標値
による降順位