

結核管理図

2022年

8

茨城県

| | | 単位 | 指標値 | 67都道府 県市平均 | 基準化 偏差 |
|------------|----|------|--------|---------------|-----------|
| 人口 | | | | | |
| 新登録者数 | | | | | |
| 罹患率(10万対) | | | | | |
| 年末活動性結核者数 | | | | | |
| 有病率(10万対) | | | | | |
| 年末総登録数 | | | | | |
| 蔓延状況 | 1 | 10万対 | 8.73 | 8.02 | 0.31 |
| | 2 | 10万対 | 2.75 | 2.86 | -0.11 |
| | 3 | 10万対 | 1.55 | 1.39 | 0.38 |
| 潜在性結核感染症 | 4 | 10万対 | 4.47 | 3.83 | 0.42 |
| 患者背景 | 5 | % | 15.73 | 10.95 | 0.79 |
| | 6 | % | 62.50 | 73.47 | -1.33 |
| 患者発見 発見の遅れ | 7 | % | 14.29 | 16.57 | -0.23 |
| | 8 | % | 21.25 | 20.12 | 0.14 |
| | 9 | % | 10.00 | 16.11 | -0.65 |
| 接触者健診 | 10 | % | 3.35 | 2.89 | 0.18 |
| | 11 | 延人数 | 6.62 | 7.55 | -0.27 |
| 診断 | 12 | % | 27.82 | 28.35 | -0.09 |
| | 13 | % | 6.15 | 4.10 | 0.71 |
| | 14 | % | 84.92 | 88.07 | -0.72 |
| 治療 化療 | 15 | % | 83.33 | 82.20 | 0.14 |
| 入院期間 | 16 | 日 | 50.00 | 63.90 | -0.87 |
| 治療期間 | 17 | 日 | 271.00 | 263.11 | 0.31 |
| | 18 | % | 2.82 | 1.34 | 0.74 |
| 治療成績 | 19 | % | 52.24 | 57.50 | -0.59 |
| | 20 | % | 31.34 | 33.75 | -0.27 |
| | 21 | % | 1.49 | 0.47 | 0.97 |
| | 22 | % | 2.99 | 1.84 | 0.48 |
| | 23 | % | 11.94 | 6.28 | 1.14 |
| | 24 | % | 0.00 | 0.16 | -0.25 |
| 情報管理 | 25 | % | 28.37 | 56.76 | -1.10 |
| | 26 | % | 72.07 | 83.22 | -0.78 |
| | 27 | % | 34.29 | 66.88 | -1.20 |
| | 28 | % | 32.10 | 20.21 | 0.84 |
| その他 | 29 | % | 5.65 | 5.82 | -0.04 |

- 3. 結核死亡率は人口動態による。
- 11. この指標値は前年の成績であり、接触者健診実施数は地域保健・健康増進事業報告の接触者健診実施総数より抜粋した。
- 16. 前年の新登録肺結核患者で登録時入院患者が対象である。
- 17. 前年の新登録患者で登録時入院または外来の患者が対象である。
- 19～24. 前年の新登録喀痰塗抹陽性肺結核初回治療患者が対象である。

指定都市別掲67都道府県市版

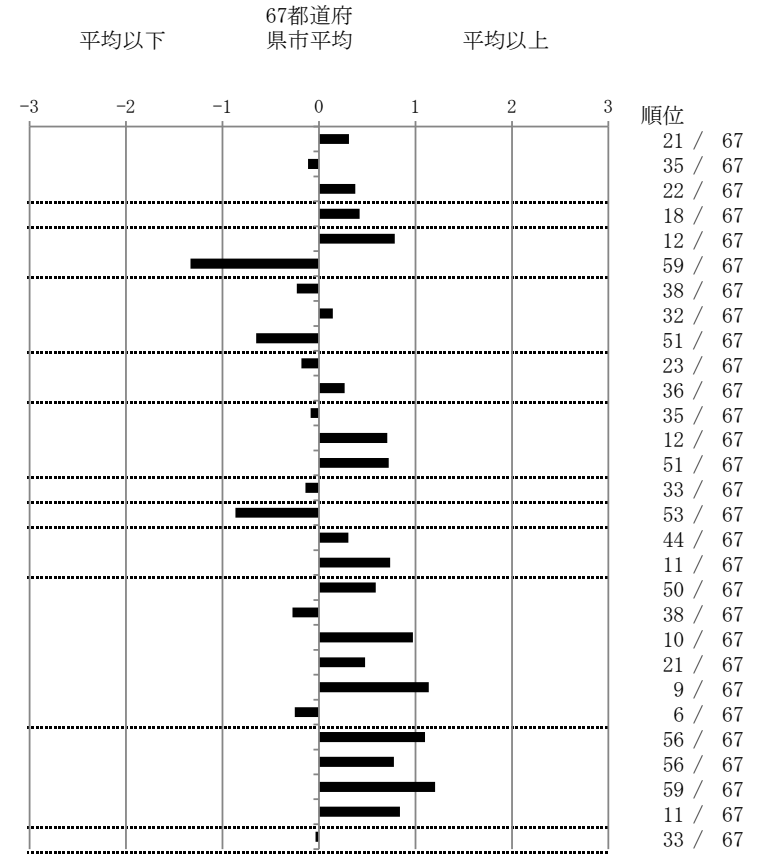

グラフと偏差の符号が逆：
指標値番号：10, 11, 14, 15, 19, 25, 26, 27 順位は指標値
による降順位