

結核管理図

2022年

12

千葉県

| | | 単位 | 指標値 | 67都道府 県市平均 | 基準化 偏差 | |
|------------|----|------|----------------------|---------------|-----------|-------|
| 人口 | | | 5,287,174 | | | |
| 新登録者数 | | | 399 | | | |
| 罹患率(10万対) | | | 7.5 | | | |
| 年末活動性結核者数 | | | 261 | | | |
| 有病率(10万対) | | | 4.9 | | | |
| 年末総登録数 | | | 1,046 | | | |
| 蔓延状況 | 1 | 10万対 | 全結核罹患率 | 7.55 | 8.02 | -0.21 |
| | 2 | 10万対 | 喀痰塗抹陽性肺結核罹患率 | 2.38 | 2.86 | -0.48 |
| | 3 | 10万対 | 結核死亡率 | 1.17 | 1.39 | -0.51 |
| 潜在性結核感染症 | 4 | 10万対 | 潜在性結核感染症治療対象者届出率 | 4.05 | 3.83 | 0.14 |
| 患者背景 | 5 | % | 新登録中外国出生者割合 | 15.04 | 10.95 | 0.67 |
| | 6 | % | 新登録中65歳以上割合 | 57.89 | 73.47 | -1.89 |
| 患者発見 発見の遅れ | 7 | % | 発病～初診2か月以上割合 | 23.48 | 16.57 | 0.69 |
| | 8 | % | 初診～診断1か月以上割合 | 24.84 | 20.12 | 0.60 |
| | 9 | % | 発病～診断3か月以上割合 | 22.03 | 16.11 | 0.63 |
| 接触者健診 | 10 | % | 新肺結核中接触者健診発見割合 | 4.58 | 2.89 | 0.66 |
| | 11 | 延人数 | 新登録患者1名あたり接触者健診実施数 | 7.98 | 7.55 | 0.12 |
| 診断 | 12 | % | 新登録中肺外結核割合 | 28.82 | 28.35 | 0.08 |
| | 13 | % | 新肺結核中再治療割合 | 3.87 | 4.10 | -0.08 |
| | 14 | % | 新肺結核中菌陽性割合 | 81.34 | 88.07 | -1.54 |
| 治療 | 15 | % | 新全結核80歳未満中7含む4剤処方割合 | 82.16 | 82.20 | -0.01 |
| 入院期間 | 16 | 日 | 前年登録肺結核退院者入院期間中央値 | 50.00 | 63.90 | -0.87 |
| 治療期間 | 17 | 日 | 前年全結核治療完遂継続者治療期間中央値 | 216.00 | 263.11 | -1.83 |
| | 18 | % | 年末活動性全結核中2年以上治療割合 | 0.77 | 1.34 | -0.29 |
| 治療成績 | 19 | % | 肺喀塗陽性初回コホート治療成功割合 | 56.76 | 57.50 | -0.08 |
| | 20 | % | 肺喀塗陽性初回コホート死亡割合 | 29.05 | 33.75 | -0.53 |
| | 21 | % | 肺喀塗陽性初回コホート失敗脱落割合 | 2.03 | 0.47 | 1.48 |
| | 22 | % | 肺喀塗陽性初回コホート転出割合 | 1.35 | 1.84 | -0.21 |
| | 23 | % | 肺喀塗陽性初回コホート12か月超治療割合 | 10.14 | 6.28 | 0.78 |
| | 24 | % | 肺喀塗陽性初回コホート判定不能割合 | 0.68 | 0.16 | 0.83 |
| 情報管理 | 25 | % | 新肺有症状中発見遅れ期間把握割合 | 61.46 | 56.76 | 0.18 |
| | 26 | % | 新肺結核中培養等検査結果把握割合 | 80.99 | 83.22 | -0.16 |
| | 27 | % | 新肺培養陽性中薬剤感受性結果把握割合 | 78.65 | 66.88 | 0.43 |
| | 28 | % | 年末総登録中病状不明割合 | 20.94 | 20.21 | 0.05 |
| その他 | 29 | % | 年末活動性全結核中生活保護割合 | 7.66 | 5.82 | 0.39 |

- 3. 結核死亡率は人口動態による。
- 11. この指標値は前年の成績であり、接触者健診実施数は地域保健・健康増進事業報告の接触者健診実施総数より抜粋した。
- 16. 前年の新登録肺結核患者で登録時入院患者が対象である。
- 17. 前年の新登録患者で登録時入院または外来の患者が対象である。
- 19～24. 前年の新登録肺結核初回治療患者が対象である。

指定都市別掲67都道府県市版

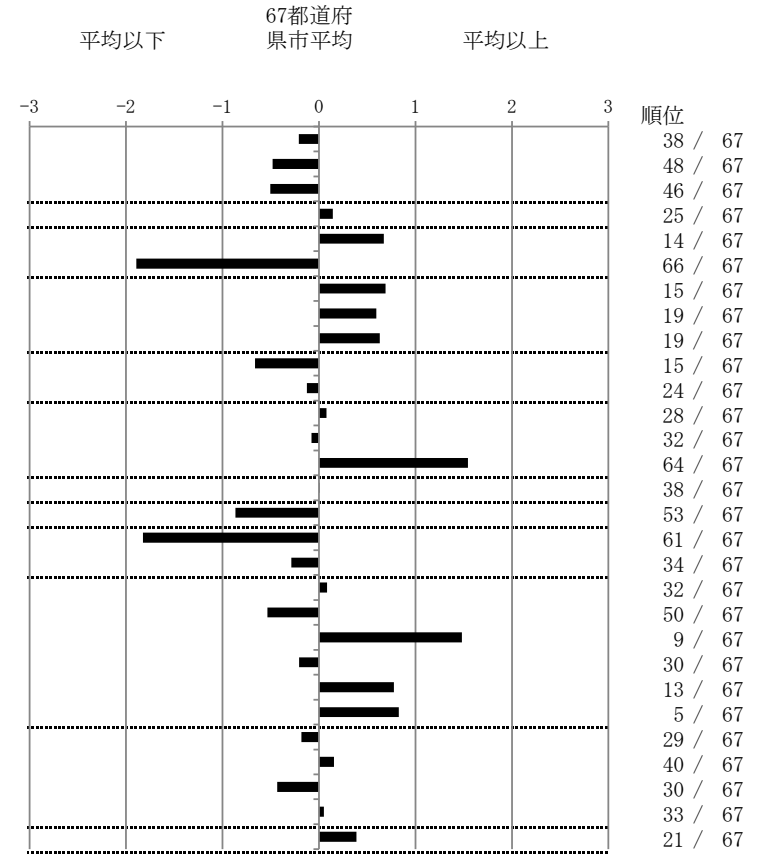

グラフと偏差の符号が逆：
 指標値番号：10, 11, 14, 15, 19, 25, 26, 27
 順位は指標値
 による降順位