

結核管理図

2022年

17

石川県

		単位	指標値	67都道府 県市平均	基準化 偏差
人口					
新登録者数					
罹患率(10万対)					
年末活動性結核者数					
有病率(10万対)					
年末総登録数					
蔓延状況	1	10万対	7.07	8.02	-0.42
	2	10万対	2.77	2.86	-0.09
	3	10万対	1.63	1.39	0.56
潜在性結核感染症	4	10万対	3.94	3.83	0.07
患者背景	5	%	10.13	10.95	-0.14
	6	%	81.01	73.47	0.92
患者発見 発見の遅れ	7	%	22.50	16.57	0.59
	8	%	22.00	20.12	0.24
	9	%	25.00	16.11	0.94
接触者健診	10	%	0.00	2.89	-1.13
	11	延人数	6.01	7.55	-0.44
診断	12	%	26.58	28.35	-0.29
	13	%	1.72	4.10	-0.82
	14	%	87.93	88.07	-0.03
治療 化療	15	%	80.56	82.20	-0.20
入院期間	16	日	79.00	63.90	0.94
治療期間	17	日	276.00	263.11	0.50
	18	%	0.00	1.34	-0.67
治療成績	19	%	66.67	57.50	1.02
	20	%	30.30	33.75	-0.39
	21	%	0.00	0.47	-0.45
	22	%	0.00	1.84	-0.77
	23	%	3.03	6.28	-0.65
	24	%	0.00	0.16	-0.25
情報管理	25	%	76.92	56.76	0.78
	26	%	98.28	83.22	1.05
	27	%	69.39	66.88	0.09
	28	%	1.18	20.21	-1.34
その他	29	%	2.22	5.82	-0.76

- 3. 結核死亡率は人口動態による。
- 11. この指標値は前年の成績であり、接触者健診実施数は地域保健・健康増進事業報告の接触者健診実施総数より抜粋した。
- 16. 前年の新登録肺結核患者で登録時入院患者が対象である。
- 17. 前年の新登録患者で登録時入院または外来の患者が対象である。
- 19～24. 前年の新登録喀痰塗抹陽性肺結核初回治療患者が対象である。

指定都市別掲67都道府県市版

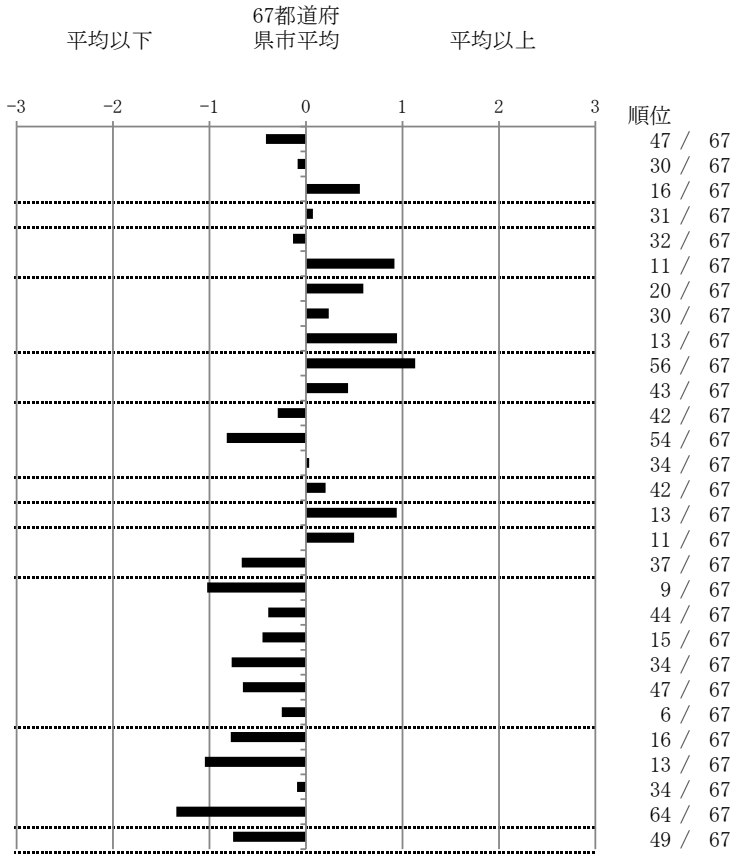

グラフと偏差の符号が逆：
 指標値番号：10, 11, 14, 15, 19, 25, 26, 27
 順位は指標値による降順位