

結核管理図

2022年

44

大分県

| | | 単位 | 指標値 | 67都道府 県市平均 | 基準化 偏差 | |
|------------------|----|------|----------------------|---------------|-----------|-------|
| 人口 | | | 1,106,831 | | | |
| 新登録者数 | | | 119 | | | |
| 罹患率(10万対) | | | 10.8 | | | |
| 年末活動性結核者数 | | | 78 | | | |
| 有病率(10万対) | | | 7.0 | | | |
| 年末総登録数 | | | 218 | | | |
| 蔓延状況 | 1 | 10万対 | 全結核罹患率 | 10.75 | 8.02 | 1.19 |
| | 2 | 10万対 | 喀痰塗抹陽性肺結核罹患率 | 4.25 | 2.86 | 1.40 |
| | 3 | 10万対 | 結核死亡率 | 2.29 | 1.39 | 2.07 |
| 潜在性結核感染症 患者背景 | 4 | 10万対 | 潜在性結核感染症治療対象者届出率 | 4.34 | 3.83 | 0.33 |
| | 5 | % | 新登録中外国出生者割合 | 7.56 | 10.95 | -0.56 |
| | 6 | % | 新登録中65歳以上割合 | 82.35 | 73.47 | 1.08 |
| 患者発見 発見の遅れ | 7 | % | 発病～初診2か月以上割合 | 21.31 | 16.57 | 0.47 |
| | 8 | % | 初診～診断1か月以上割合 | 32.79 | 20.12 | 1.60 |
| | 9 | % | 発病～診断3か月以上割合 | 31.15 | 16.11 | 1.60 |
| 接触者健診 | 10 | % | 新肺結核中接触者健診発見割合 | 1.18 | 2.89 | -0.67 |
| | 11 | 延人数 | 新登録患者1名あたり接触者健診実施数 | 16.62 | 7.55 | 2.59 |
| 診断 | 12 | % | 新登録中肺外結核割合 | 28.57 | 28.35 | 0.04 |
| | 13 | % | 新肺結核中再治療割合 | 1.18 | 4.10 | -1.01 |
| | 14 | % | 新肺結核中菌陽性割合 | 88.24 | 88.07 | 0.04 |
| 治療 | 15 | % | 新全結核80歳未満中Z含む4剤処方割合 | 87.50 | 82.20 | 0.66 |
| 入院期間 | 16 | 日 | 前年登録肺結核退院者入院期間中央値 | 103.00 | 63.90 | 2.44 |
| 治療期間 | 17 | 日 | 前年全結核治療完遂継続者治療期間中央値 | 271.00 | 263.11 | 0.31 |
| | 18 | % | 年末活動性全結核中2年以上治療割合 | 1.28 | 1.34 | -0.03 |
| 治療成績 | 19 | % | 肺喀塗陽性初回コホート治療成功割合 | 50.00 | 57.50 | -0.84 |
| | 20 | % | 肺喀塗陽性初回コホート死亡割合 | 41.67 | 33.75 | 0.90 |
| | 21 | % | 肺喀塗陽性初回コホート失敗脱落割合 | 0.00 | 0.47 | -0.45 |
| | 22 | % | 肺喀塗陽性初回コホート転出割合 | 0.00 | 1.84 | -0.77 |
| | 23 | % | 肺喀塗陽性初回コホート12か月超治療割合 | 8.33 | 6.28 | 0.41 |
| | 24 | % | 肺喀塗陽性初回コホート判定不能割合 | 0.00 | 0.16 | -0.25 |
| 情報管理 | 25 | % | 新肺有症状中発見遅れ期間把握割合 | 96.83 | 56.76 | 1.55 |
| | 26 | % | 新肺結核中培養等検査結果把握割合 | 100.00 | 83.22 | 1.17 |
| | 27 | % | 新肺培養陽性中薬剤感受性結果把握割合 | 92.75 | 66.88 | 0.95 |
| | 28 | % | 年末総登録中病状不明割合 | 3.67 | 20.21 | -1.17 |
| その他 | 29 | % | 年末活動性全結核中生活保護割合 | 6.41 | 5.82 | 0.12 |

- 3. 結核死亡率は人口動態による。
- 11. この指標値は前年の成績であり、接触者健診実施数は地域保健・健康増進事業報告の接触者健診実施総数より抜粋した。
- 16. 前年の新登録肺結核患者で登録時入院患者が対象である。
- 17. 前年の新登録患者で登録時入院または外来の患者が対象である。
- 19～24. 前年の新登録喀痰塗抹陽性肺結核初回治療患者が対象である。

指定都市別掲67都道府県市版

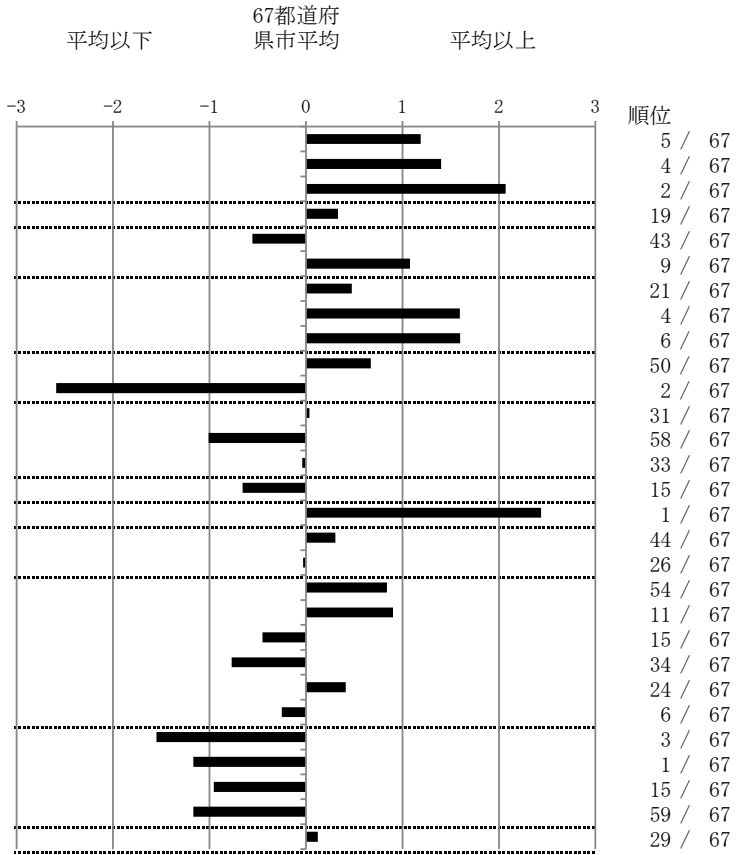

グラフと偏差の符号が逆：
指標値番号：10, 11, 14, 15, 19, 25, 26, 27
順位は指標値
による降順位