

結核管理図

2022年

M4

千葉市

| | | 単位 | 指標値 | 67都道府 県市平均 | 基準化 偏差 |
|------------|---------------------------|------|--------|---------------|-----------|
| 人口 | 978,801 | | | | |
| 新登録者数 | 95 | | | | |
| 罹患率(10万対) | 9.7 | | | | |
| 年末活動性結核者数 | 59 | | | | |
| 有病率(10万対) | 6.0 | | | | |
| 年末総登録数 | 203 | | | | |
| 蔓延状況 | 1 全結核罹患率 | 10万対 | 9.71 | 8.02 | 0.73 |
| | 2 喀痰塗抹陽性肺結核罹患率 | 10万対 | 2.76 | 2.86 | -0.10 |
| | 3 結核死亡率 | 10万対 | 1.53 | 1.39 | 0.32 |
| 潜在性結核感染症 | 4 潜在性結核感染症治療対象者届出率 | 10万対 | 5.31 | 3.83 | 0.97 |
| 患者背景 | 5 新登録中外国出生者割合 | % | 11.58 | 10.95 | 0.10 |
| | 6 新登録中65歳以上割合 | % | 63.16 | 73.47 | -1.25 |
| 患者発見 発見の遅れ | 7 発病～初診2か月以上割合 | % | 20.00 | 16.57 | 0.34 |
| | 8 初診～診断1か月以上割合 | % | 14.58 | 20.12 | -0.70 |
| | 9 発病～診断3か月以上割合 | % | 11.54 | 16.11 | -0.49 |
| 接触者健診 | 10 新肺結核中接触者健診発見割合 | % | 12.12 | 2.89 | 3.62 |
| | 11 新登録患者1名あたり接触者健診実施数 延人数 | | 14.69 | 7.55 | 2.04 |
| 診断 | 12 新登録中肺外結核割合 | % | 30.53 | 28.35 | 0.36 |
| | 13 新肺結核中再治療割合 | % | 7.58 | 4.10 | 1.20 |
| | 14 新肺結核中菌陽性割合 | % | 86.36 | 88.07 | -0.39 |
| 治療 | 15 新全結核80歳未満中Z含む4剤処方割合 | % | 85.48 | 82.20 | 0.41 |
| 入院期間 | 16 前年登録肺結核退院者入院期間中央値 | 日 | 75.50 | 63.90 | 0.72 |
| 治療期間 | 17 前年全結核治療完遂継続者治療期間中央値 | 日 | 270.00 | 263.11 | 0.27 |
| | 18 年末活動性全結核中2年以上治療割合 | % | 0.00 | 1.34 | -0.67 |
| 治療成績 | 19 肺喀塗陽性初回コホート治療成功割合 | % | 61.76 | 57.50 | 0.48 |
| | 20 肺喀塗陽性初回コホート死亡割合 | % | 29.41 | 33.75 | -0.49 |
| | 21 肺喀塗陽性初回コホート失敗脱落割合 | % | 0.00 | 0.47 | -0.45 |
| | 22 肺喀塗陽性初回コホート転出割合 | % | 0.00 | 1.84 | -0.77 |
| | 23 肺喀塗陽性初回コホート12か月超治療割合 | % | 8.82 | 6.28 | 0.51 |
| | 24 肺喀塗陽性初回コホート判定不能割合 | % | 0.00 | 0.16 | -0.25 |
| 情報管理 | 25 新肺有症状中発見遅れ期間把握割合 | % | 47.27 | 56.76 | -0.37 |
| | 26 新肺結核中培養等検査結果把握割合 | % | 83.33 | 83.22 | 0.01 |
| | 27 新肺培養陽性中薬剤感受性結果把握割合 | % | 88.64 | 66.88 | 0.80 |
| | 28 年末総登録中病状不明割合 | % | 23.65 | 20.21 | 0.24 |
| その他 | 29 年末活動性全結核中生活保護割合 | % | 13.56 | 5.82 | 1.63 |

- 3. 結核死亡率は人口動態による。
- 11. この指標値は前年の成績であり、接触者健診実施数は地域保健・健康増進事業報告の接触者健診実施総数より抜粋した。
- 16. 前年の新登録肺結核患者で登録時入院患者が対象である。
- 17. 前年の新登録患者で登録時入院または外来の患者が対象である。
- 19～24. 前年の新登録肺結核初回治療患者が対象である。

指定都市別掲67都道府県市版

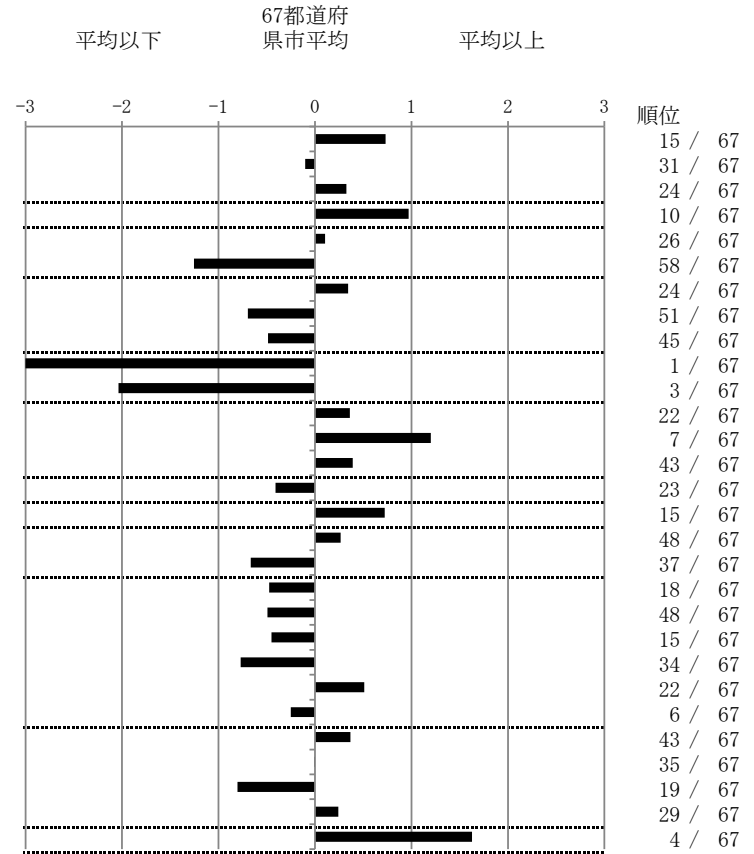

グラフと偏差の符号が逆：
指標値番号：10, 11, 14, 15, 19, 25, 26, 27
順位は指標値による降順位