結核登録者情報調査月報報告―2026 年 8 月概況－

＜用語の説明＞

確定月報： Ongoing で稼働している登録者情報システム（サーベイランス）に蓄積されたデータベースから当該月の新登録者に関する統計が定期的に集計されます。集計は翌月の第４金曜日に実施され、当該月の確定月報となります。

累積： Ongoing で稼働しているサーベイランスには遅れて登録されるものもあれば、仮登録から登録へ変更になるものもあります。それらすべてを含んだデータベースをもとに、1 月から当該月までの新登録者を集計したものが累積と呼ぶ数になります。毎月の確定月報の総計ではありませんので、ご注意ください。

登録者情報システムを通して作成される月報報告から作成された図と表です。なお、月報が報告される時点と最終的に年報が確定される時点での月別新登録者数は異なります。また、年換算罹患率は累積数をもとに計算されますが、年初めの月では、年換算罹患率の変動は大きいと予想されます。月報報告を参照される際には、これらの問題にご留意ください。

【図】

- 図１　新登録結核患者数、月別、2023 年～2026 年
- 図２　新登録結核患者数、性・年齢階層別、1－8 月の累積、2026 年
- 図３　年換算結核罹患率、性・年齢階層別、1－8 月の累積、2026 年
- 図４　年換算結核罹患率、都道府県別、1－8 月の累積、2026 年
- 図５　年換算結核罹患率、政令指定都市・特別区別（再掲）、1－8 月の累積、2026 年
- 図６　新登録潜在性結核感染症の治療対象者数、月別、2023 年～2026 年
- 図７　新登録潜在性結核感染症の治療対象者数、性・年齢階層別、1－8 月の累積、2026 年

【表】

- 表１　新登録結核患者数（率）、性・年齢階層別
- 表２　新登録喀痰塗抹陽性肺結核患者数（率）、性・年齢階層別
- 表３　新登録結核患者数、都道府県別
- 表４　新登録結核患者数、政令指定都市別（再掲）
- 表５　新登録潜在性結核感染症の治療対象者数、性・年齢階層別
- 表６　新登録潜在性結核感染症の治療対象者数、都道府県別
- 表７　新登録潜在性結核感染症の治療対象者数、政令指定都市別（再掲）

図1. 新登録結核患者数、月別、2023年～2026年

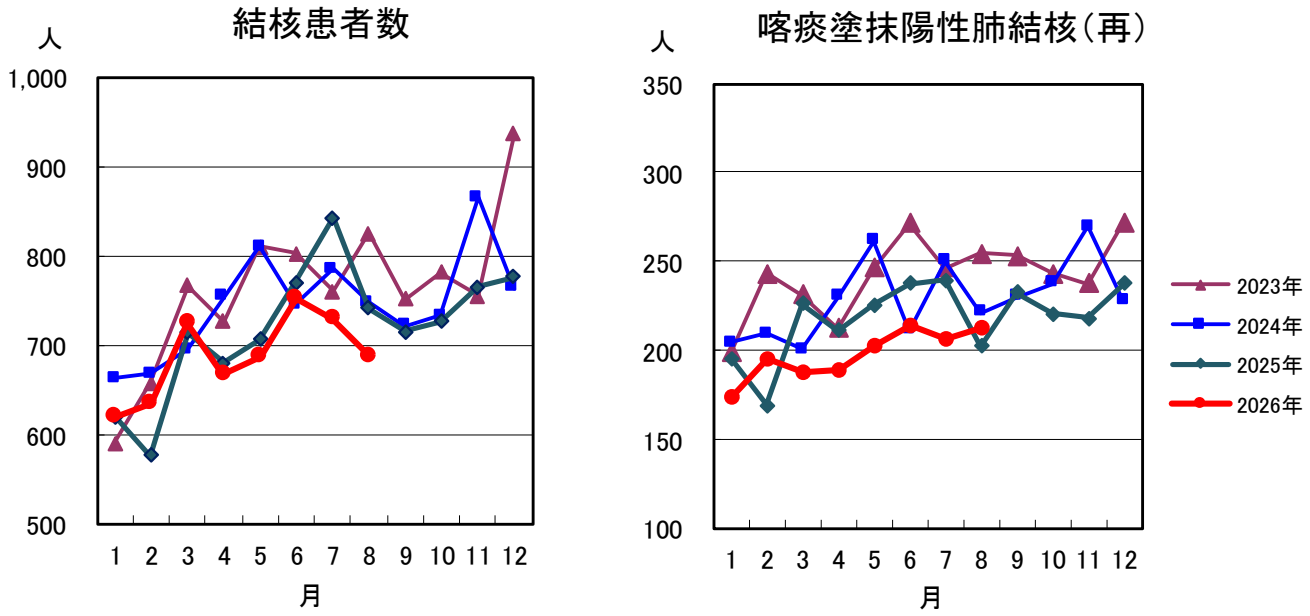

図2. 新登録結核患者数、性・年齢階層別、1-8月の累積、2026年

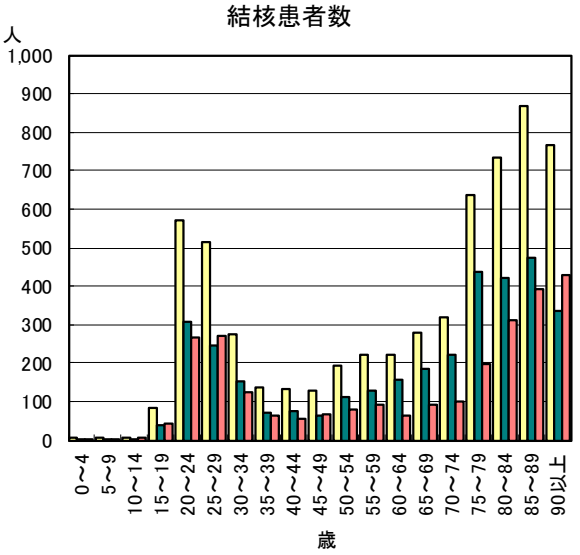

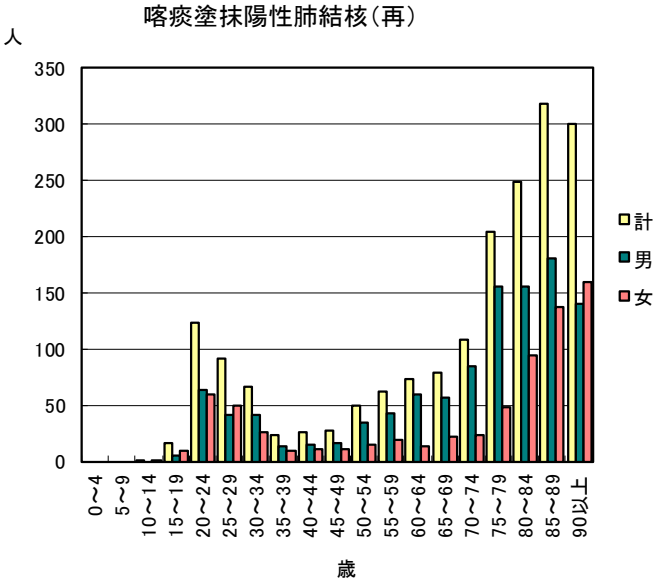

図3. 年換算結核罹患率、性・年齢階層別、1-8月の累積、2026年

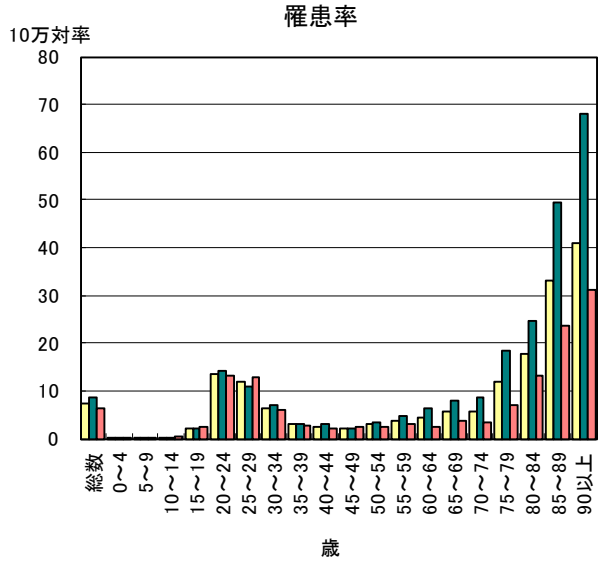

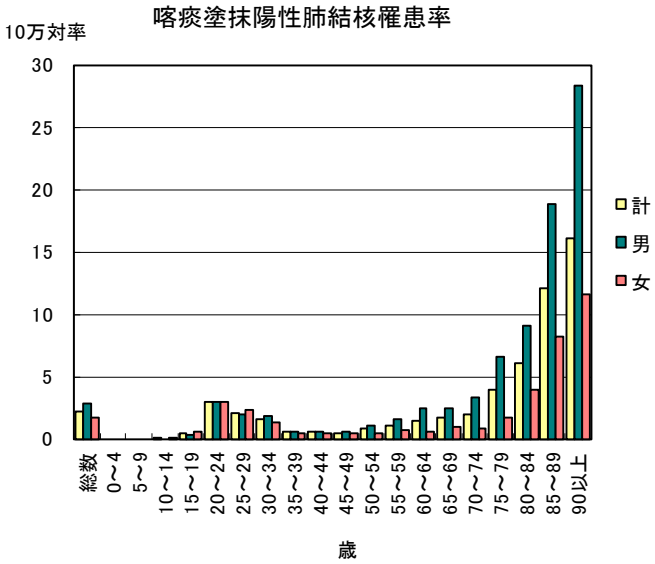

図4. 年換算結核罹患率、都道府県別、1-8月の累積、2026年

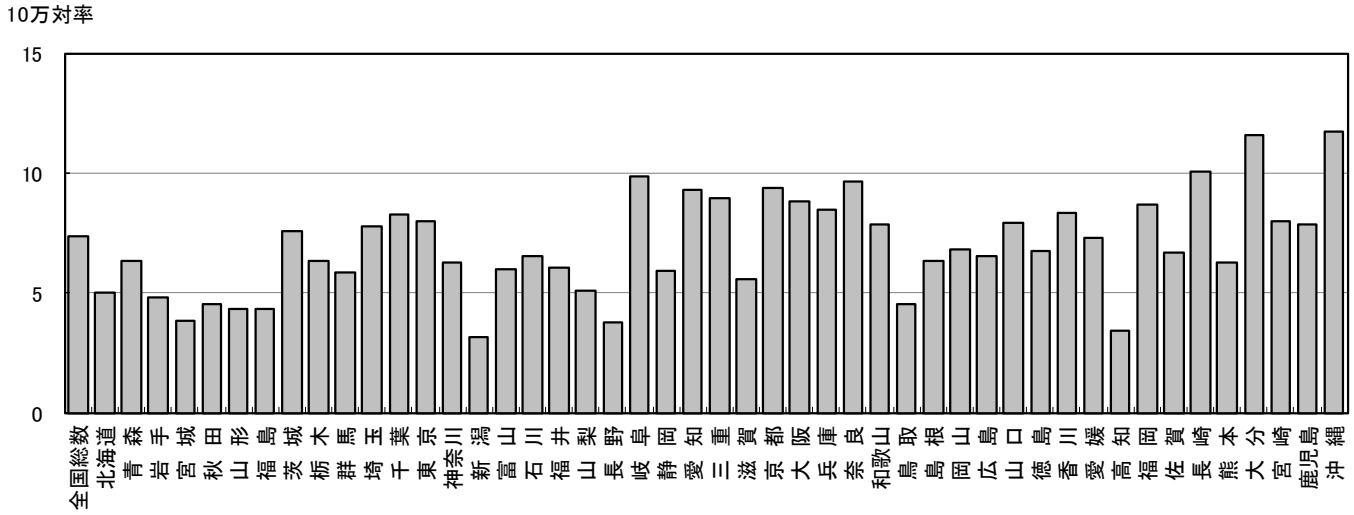

図5. 年換算結核罹患率、政令指定都市・特別区別（再掲）、1-8月の累積、2026年

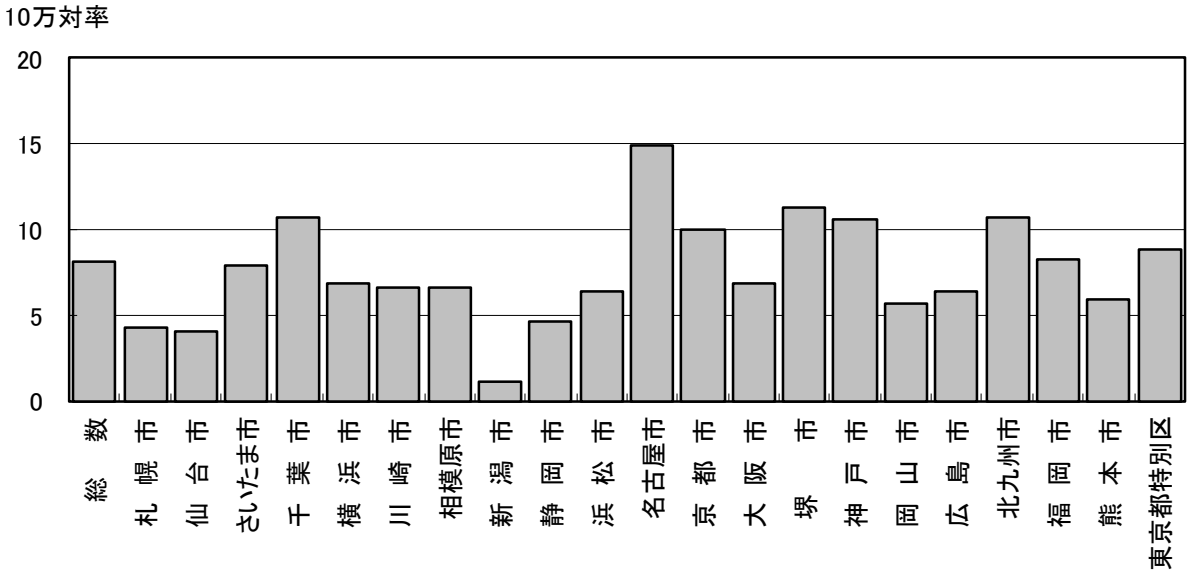

図6. 新登録潜在性結核感染症の治療対象者数、月別
2023年～2026年

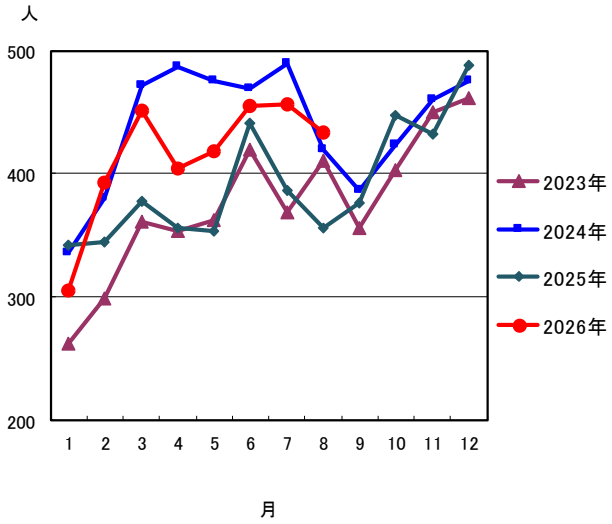

図7. 新登録潜在性結核感染症の治療対象者数、性・年齢階層別、1-8月の累積、2026年

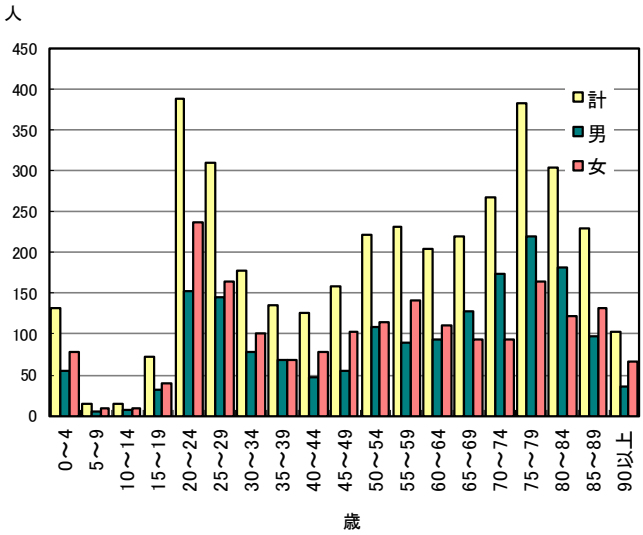

表1.　新登録結核患者数（率）、性・年齢階層別、2026年

	報告月（8月）			累積（1-8月）			累積（1-8月） 年換算罹患率*		
	総数	男	女	総数	男	女	総数	男	女
登録者総数	688	381	307	6,097	3,433	2,664	7.4	8.5	6.3
0～4歳	1	0	1	5	1	4	0.2	0.1	0.3
5～9歳	0	0	0	5	3	2	0.2	0.2	0.1
10～14歳	0	0	0	8	2	6	0.2	0.1	0.4
15～19歳	12	7	5	82	40	42	2.3	2.1	2.4
20～24歳	67	40	27	572	306	266	13.7	14.2	13.2
25～29歳	57	34	23	516	245	271	11.9	11.0	12.9
30～34歳	40	18	22	275	151	124	6.4	6.9	6.0
35～39歳	20	7	13	135	70	65	2.9	3.0	2.9
40～44歳	11	7	4	132	76	56	2.6	2.9	2.2
45～49歳	13	6	7	130	63	67	2.2	2.1	2.3
50～54歳	19	7	12	194	113	81	3.0	3.4	2.5
55～59歳	22	11	11	221	130	91	3.9	4.6	3.2
60～64歳	27	19	8	220	156	64	4.4	6.2	2.5
65～69歳	30	17	13	277	185	92	5.7	7.8	3.7
70～74歳	38	28	10	321	223	98	5.9	8.6	3.4
75～79歳	69	46	23	635	436	199	12.1	18.3	6.9
80～84歳	84	50	34	734	421	313	17.9	24.7	13.1
85～89歳	101	49	52	868	475	393	33.0	49.4	23.6
90歳以上	77	35	42	767	337	430	40.9	68.1	31.2

（注）8月の仮登録者　54人、　　8月の仮登録者と登録者の総数　742人
*年換算罹患率（人口10万対）：累積新登録者数÷（人口×累積月数／12）×100,000
人口：2024年10月1日現在総人口（人）を使用

表2.　新登録喀痰塗抹陽性肺結核患者数（率）、性・年齢階層別、2026年

	報告月（8月）			累積（1-8月）			累積（1-8月） 年換算罹患率*		
	総数	男	女	総数	男	女	総数	男	女
登録者総数	213	124	89	1,822	1,110	712	2.2	2.8	1.7
0～4歳	0	0	0	0	0	0	0.0	0.0	0.0
5～9歳	0	0	0	0	0	0	0.0	0.0	0.0
10～14歳	0	0	0	1	0	1	0.0	0.0	0.1
15～19歳	3	1	2	16	6	10	0.4	0.3	0.6
20～24歳	14	2	12	124	64	60	3.0	3.0	3.0
25～29歳	6	4	2	92	42	50	2.1	1.9	2.4
30～34歳	11	5	6	67	41	26	1.6	1.9	1.3
35～39歳	1	1	0	23	14	9	0.5	0.6	0.4
40～44歳	2	1	1	26	15	11	0.5	0.6	0.4
45～49歳	2	1	1	28	17	11	0.5	0.6	0.4
50～54歳	4	2	2	50	35	15	0.8	1.1	0.5
55～59歳	6	4	2	62	43	19	1.1	1.5	0.7
60～64歳	11	11	0	74	60	14	1.5	2.4	0.6
65～69歳	14	8	6	79	57	22	1.6	2.4	0.9
70～74歳	13	10	3	108	84	24	2.0	3.3	0.8
75～79歳	25	19	6	205	156	49	3.9	6.6	1.7
80～84歳	32	23	9	249	155	94	6.1	9.1	3.9
85～89歳	43	21	22	318	181	137	12.1	18.8	8.2
90歳以上	26	11	15	300	140	160	16.0	28.3	11.6

（注）*年換算罹患率（人口10万対）：累積新登録者数÷（人口×累積月数／12）×100,000
　　人口：2024年10月1日現在総人口（人）を使用

表3.　新登録結核患者数（率）、都道府県別、2026年

	報告月（8月）		累積（1-8月）		累積（1-8月） 年換算罹患率*	
	新登録 結核患者数	肺・喀痰 塗抹陽性	新登録 結核患者数	肺・喀痰 塗抹陽性	新登録 結核患者数	肺・喀痰 塗抹陽性
全国総数	688	213	6,097	1,822	7.4	2.2
北海道	15	4	168	50	5.0	1.5
青　森	7	4	49	16	6.3	2.1
岩　手	6	4	37	9	4.8	1.2
宮　城	5	3	58	19	3.9	1.3
秋　田	2	1	27	12	4.5	2.0
山　形	3	2	29	14	4.3	2.1
福　島	12	3	50	13	4.3	1.1
茨　城	11	4	142	43	7.6	2.3
栃　木	10	5	80	35	6.4	2.8
群　馬	4	2	74	14	5.9	1.1
埼　玉	51	19	381	126	7.8	2.6
千　葉	40	13	345	107	8.3	2.6
東　京	93	33	755	236	8.0	2.5
神奈川	42	11	385	125	6.3	2.0
新　潟	5	2	44	16	3.1	1.1
富　山	2	0	40	13	6.0	2.0
石　川	6	3	48	9	6.6	1.2
福　井	1	0	30	5	6.1	1.0
山　梨	3	1	27	6	5.1	1.1
長　野	7	2	50	16	3.8	1.2
岐　阜	9	2	126	37	9.9	2.9
静　岡	16	4	140	40	6.0	1.7
愛　知	50	16	463	119	9.3	2.4
三　重	14	3	102	24	8.9	2.1
滋　賀	5	1	52	14	5.6	1.5
京　都	22	8	158	48	9.4	2.9
大　阪	46	14	516	162	8.8	2.8
兵　庫	38	6	301	95	8.5	2.7
奈　良	6	0	83	25	9.7	2.9
和歌山	5	3	46	15	7.8	2.6
鳥　取	2	2	16	6	4.5	1.7
島　根	4	1	27	6	6.3	1.4
岡　山	9	2	83	24	6.8	2.0
広　島	8	2	119	27	6.6	1.5
山　口	11	1	68	17	8.0	2.0
徳　島	4	0	31	7	6.8	1.5
香　川	9	1	51	11	8.3	1.8
愛　媛	9	3	62	18	7.3	2.1
高　知	0	0	15	4	3.4	0.9
福　岡	49	13	295	82	8.7	2.4
佐　賀	2	0	35	8	6.7	1.5
長　崎	9	3	84	15	10.1	1.8
熊　本	4	1	71	23	6.3	2.0
大　分	5	2	84	34	11.6	4.7
宮　崎	6	1	55	17	8.0	2.5
鹿児島	15	7	80	24	7.8	2.4
沖　縄	6	1	115	36	11.8	3.7

（注）表4の政令指定都市を含む
　　*年換算罹患率（人口10万対）：累積新登録者数÷（人口×累積月数／12）×100,000
　　人口：2024年10月1日現在総人口（人）を使用

表4.　新登録結核患者数（率）、政令指定都市別（再掲）、2026年

	報告月（8月）		累積（1-8月）		累積（1-8月） 年換算罹患率*	
	新登録 結核患者数	肺・喀痰 塗抹陽性	新登録 結核患者数	肺・喀痰 塗抹陽性	新登録 結核患者数	肺・喀痰 塗抹陽性
総数（再掲）	228	69	2,028	592	8.1	2.4
札　幌　市	7	3	56	16	4.3	1.2
仙　台　市	4	2	30	10	4.1	1.4
さいたま市	11	4	71	27	7.9	3.0
千　葉　市	5	3	70	23	10.7	3.5
横　浜　市	18	4	172	45	6.8	1.8
川　崎　市	14	4	69	29	6.7	2.8
相模原市	2	0	32	9	6.6	1.9
新　潟　市	0	0	6	0	1.2	0.0
静　岡　市	2	0	21	9	4.7	2.0
浜　松　市	4	0	33	5	6.4	1.0
名古屋市	27	10	232	63	14.9	4.1
京　都　市	11	4	96	31	10.0	3.2
大　阪　市	2	0	127	33	6.8	1.8
堺　　市	5	1	61	18	11.3	3.3
神　戸　市	17	2	105	30	10.6	3.0
岡　山　市	0	0	27	9	5.7	1.9
広　島　市	4	2	50	9	6.4	1.1
北九州市	10	0	65	19	10.7	3.1
福　岡　市	16	4	91	22	8.2	2.0
熊　本　市	1	0	29	8	5.9	1.6
東京都特別区	68	26	585	177	8.9	2.7

（注）*年換算罹患率（人口10万対）：累積新登録者数÷（人口×累積月数／12）×100,000
　　人口：2024年10月1日現在総人口（人）を使用

表5.　新登録潜在性結核感染症の治療対象者数、性・年齢階層別、2026年

	報告月（8月）			累積（1-8月）			累積（1-8月） （比） LTBI治療／結核患者		
	総数	男	女	総数	男	女	総数	男	女
登録者総数	434	214	220	3,691	1,770	1,921	0.6	0.5	0.7
0～4歳	11	3	8	132	54	78	26.4	54.0	19.5
5～9歳	2	2	0	14	5	9	2.8	1.7	4.5
10～14歳	3	2	1	15	7	8	1.9	3.5	1.3
15～19歳	16	10	6	72	32	40	0.9	0.8	1.0
20～24歳	45	17	28	389	152	237	0.7	0.5	0.9
25～29歳	36	20	16	309	145	164	0.6	0.6	0.6
30～34歳	28	10	18	178	78	100	0.6	0.5	0.8
35～39歳	16	8	8	136	68	68	1.0	1.0	1.0
40～44歳	20	5	15	126	48	78	1.0	0.6	1.4
45～49歳	18	6	12	158	55	103	1.2	0.9	1.5
50～54歳	26	19	7	222	108	114	1.1	1.0	1.4
55～59歳	28	14	14	231	90	141	1.0	0.7	1.5
60～64歳	22	9	13	204	93	111	0.9	0.6	1.7
65～69歳	21	14	7	220	127	93	0.8	0.7	1.0
70～74歳	29	20	9	267	174	93	0.8	0.8	0.9
75～79歳	38	22	16	383	219	164	0.6	0.5	0.8
80～84歳	24	10	14	304	182	122	0.4	0.4	0.4
85～89歳	34	15	19	229	97	132	0.3	0.2	0.3
90歳以上	17	8	9	102	36	66	0.1	0.1	0.2

表1の新登録結核患者数には含まれない（別掲）　　LTBI: 潜在性結核感染症

表6.　新登録潜在性結核感染症の治療対象者数、都道府県別、2026年

	報告月（8月）	累積（1-8月）	
	LTBI 治療対象者数	LTBI 治療対象者数	（比）LTBI治療対象 ／結核患者
全国総数	434	3,691	0.61
北海道	14	117	0.70
青　森	4	26	0.53
岩　手	3	18	0.49
宮　城	7	60	1.03
秋　田	1	14	0.52
山　形	2	9	0.31
福　島	0	28	0.56
茨　城	8	95	0.67
栃　木	4	26	0.33
群　馬	3	40	0.54
埼　玉	35	234	0.61
千　葉	24	204	0.59
東　京	62	531	0.70
神奈川	33	222	0.58
新　潟	3	31	0.70
富　山	5	31	0.78
石　川	2	32	0.67
福　井	1	13	0.43
山　梨	1	14	0.52
長　野	0	35	0.70
岐　阜	6	54	0.43
静　岡	9	68	0.49
愛　知	28	216	0.47
三　重	2	50	0.49
滋　賀	5	26	0.50
京　都	9	96	0.61
大　阪	29	281	0.54
兵　庫	23	175	0.58
奈　良	9	52	0.63
和歌山	2	25	0.54
鳥　取	1	9	0.56
島　根	1	18	0.67
岡　山	4	38	0.46
広　島	20	116	0.97
山　口	2	40	0.59
徳　島	1	15	0.48
香　川	4	25	0.49
愛　媛	2	27	0.44
高　知	0	7	0.47
福　岡	26	243	0.82
佐　賀	3	33	0.94
長　崎	3	38	0.45
熊　本	2	19	0.27
大　分	14	60	0.71
宮　崎	3	26	0.47
鹿児島	6	45	0.56
沖　縄	8	109	0.95

表3の新登録結核患者数には含まれない（別掲）

表7.　新登録潜在性結核感染症の治療対象者数、政令指定都市別（再掲）、2026年

	報告月（8月）	累積（1-8月）	
	LTBI 治療対象者数	LTBI 治療対象者数	（比）LTBI治療対象 ／結核患者
総数（再掲）	151	1,236	0.61
札　幌　市	7	45	0.80
仙　台　市	1	32	1.07
さいたま市	6	35	0.49
千　葉　市	7	29	0.41
横　浜　市	13	67	0.39
川　崎　市	8	41	0.59
相模原市	2	21	0.66
新　潟　市	0	5	0.83
静　岡　市	1	11	0.52
浜　松　市	2	17	0.52
名古屋市	14	108	0.47
京　都　市	6	52	0.54
大　阪　市	0	84	0.66
堺　　市	4	35	0.57
神　戸　市	13	50	0.48
岡　山　市	0	14	0.52
広　島　市	2	20	0.40
北九州市	8	48	0.74
福　岡　市	13	107	1.18
熊　本　市	2	9	0.31
東京都特別区	42	406	0.69

表4の新登録結核患者数には含まれない（別掲）